



# MUNICÍPIO DE DONA EMMA

## ESTADO DE SANTA CATARINA

CNPJ nº 83.102.426/0001-83

Rua Alberto Koglin nº 3493 – Centro – 89155-000 – Dona Emma – SC

Fone/Fax: (47) 3364-2800 – E-mail: [prefeitura@donaemma.sc.gov.br](mailto:prefeitura@donaemma.sc.gov.br)

### EDITAL DE CONCURSO PÚBLICO Nº 01/2015

Ato nº 009/CP/DE/01/2015

### JULGAMENTO DOS RECURSOS CONTRA A CLASSIFICAÇÃO PRELIMINAR DO EDITAL DE CONCURSO PÚBLICO Nº 01/2015

**EGON GABRIEL JUNIOR**, Prefeito Municipal de Dona Emma, Estado de Santa Catarina, no uso de suas atribuições legais, juntamente com o Instituto o Barriga Verde, de conformidade com o disposto no subitem “11.11” do Edital de Concurso Público nº 01/2015, de 16 de outubro de 2015, torna público conforme segue:

1. Os recursos contra a Classificação Preliminar dos candidatos ao Concurso Público – Edital nº 001/2015, foram julgados pela banca examinadora e as decisões seguem abaixo descritas:

---

#### Parecer 01

Candidato: Isolete Brunner Maier – Agente Comunitário de Saúde 08

#### Solicitação:

Solicita anulação da inscrição e da classificação provisória da candidata Zaira Novack, pois apresenta dados cadastrais incorretos. Alega que em sua inscrição consta a data de nascimento de 1994, sendo que a mesma nasceu na década de 80.

#### Decisão:

A candidata faz uma alegação quanto a data de nascimento de Zaira Novack, porém não envia comprovação para tal apontamento.

A banca não tem como julgar apenas informações distorcidas, já que as informações prestadas no cadastro de cada candidato é responsável pelo preenchimento correto das informações:

*4.13.2. As informações prestadas no preenchimento do Requerimento de Inscrição, são de inteira responsabilidade do candidato, podendo ser indeferida ou anulada a inscrição por seu preenchimento incompleto ou de forma indevida.*

#### INDEFERIDO

#### RECURSO IMPROCEDENTE

---

#### Parecer 02

Candidato: Francielle Reblin Rocha – Engenheiro Civil

#### Solicitação:

A candidata apresenta bibliografia a respeito de questões aplicadas em provas de Witmarsum e Dona Emma.



# MUNICÍPIO DE DONA EMMA

## ESTADO DE SANTA CATARINA

CNPJ nº 83.102.426/0001-83

Rua Alberto Koglin nº 3493 – Centro – 89155-000 – Dona Emma – SC  
Fone/Fax: (47) 3364-2800 – E-mail: [prefeitura@donaemma.sc.gov.br](mailto:prefeitura@donaemma.sc.gov.br)

### **Decisão:**

#### **RECURSO INTEMPESTIVO**

Os recursos contra as questões já foram recebidos, julgados e divulgados pela banca competente, não cabe mais recurso administrativo.

---

### **Parecer 03**

Candidato: Juliana Sousa – Professor de Educação Infantil e Séries Iniciais

### **Solicitação:**

Alega que o número de acertos não confere com seu gabarito e solicita acesso ao seu cartão.

### **Decisão:**

#### **INDEFERIDO**

Não assiste razão à candidata, em conferência no seu cartão resposta, possui os mesmos acertos divulgados na classificação preliminar, sendo:

8 acertos em conhecimentos gerais =  $8 \times 0,20 = 1,60$

12 acertos em conhecimentos específicos =  $12 \times 0,28 = 3,36$

Total de acertos 20 – **Nota Final = 4,96**

#### **Classificação Preliminar Mantida.**

**Observação:** O cartão resposta da candidata segue divulgado no Anexo I deste Ato.

---

### **Parecer 04**

Candidato: Alice Senem Hillesheim – Professor de Educação Infantil e Séries Iniciais

### **Solicitação:**

Alega que a sua pontuação de pós-graduação não foi considerada na prova de títulos, sendo que enviou via Correio devidamente autenticado seu diploma e envia os documentos comprobatórios.

### **Decisão:**

#### **DEFERIDO**

Assiste razão à candidata e acrescenta-se **0,50** à sua pontuação de títulos.

#### **Altera-se a Classificação Preliminar.**

---

**Dona Emma (SC), 18 de dezembro de 2015.**

**EGON GABRIEL JUNIOR**  
Prefeito Municipal



# MUNICÍPIO DE DONA EMMA

## ESTADO DE SANTA CATARINA

CNPJ nº 83.102.426/0001-83

Rua Alberto Koglin nº 3493 – Centro – 89155-000 – Dona Emma – SC  
Fone/Fax: (47) 3364-2800 – E-mail: [prefeitura@donaemma.sc.gov.br](mailto:prefeitura@donaemma.sc.gov.br)

### ANEXO I

### CARTÃO RESPOSTA CONFORME PARECER 03



Sala 6

Professor (Ed Infantil e Séries Iniciais)

Juliana Sousa

Núm. Inscrição: 228343

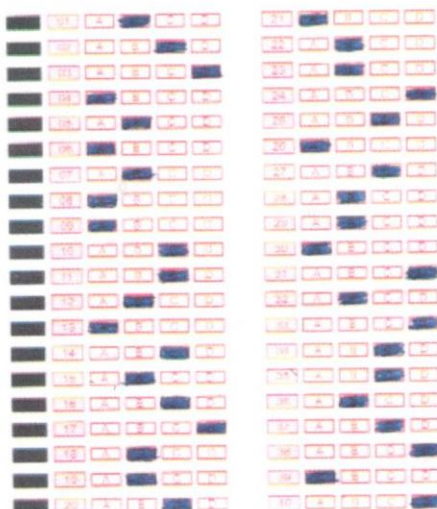

Cidade: Dona Emma  
Edital: 001/2015

  
EGON GABRIEL JUNIOR

Dona Emma (SC), 18 de dezembro de 2015.



**EGON GABRIEL JUNIOR**  
Prefeito Municipal