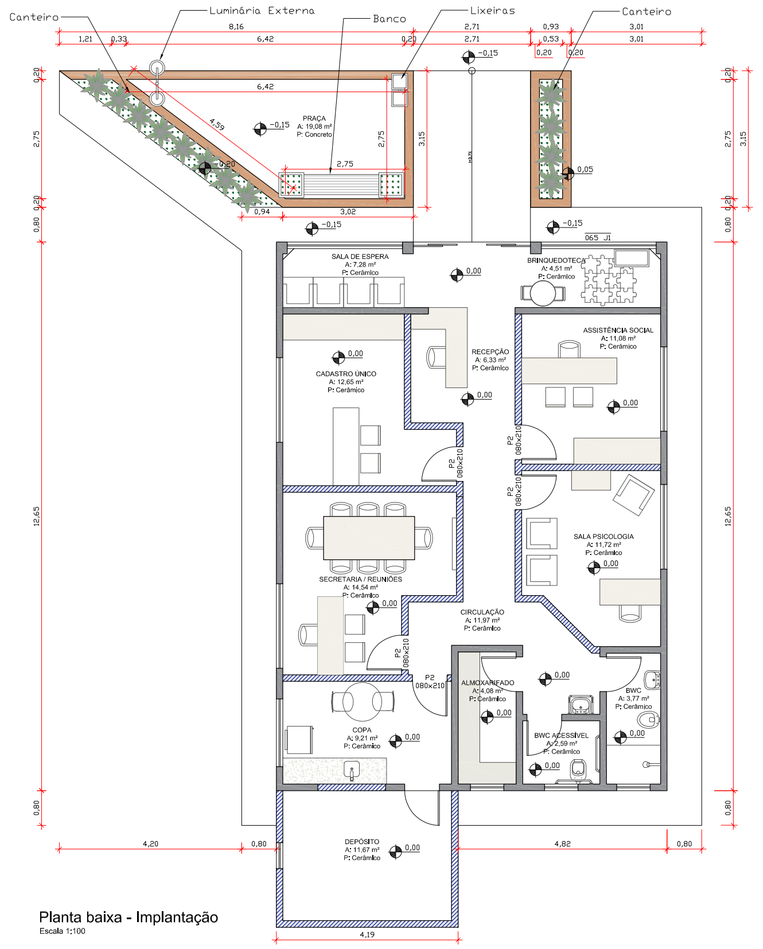

Planta baixa - Implantação
Escala 1:100

LEGENDA	
Símbolo	Descrição
	Alvenaria à construir
	Alvenaria existente

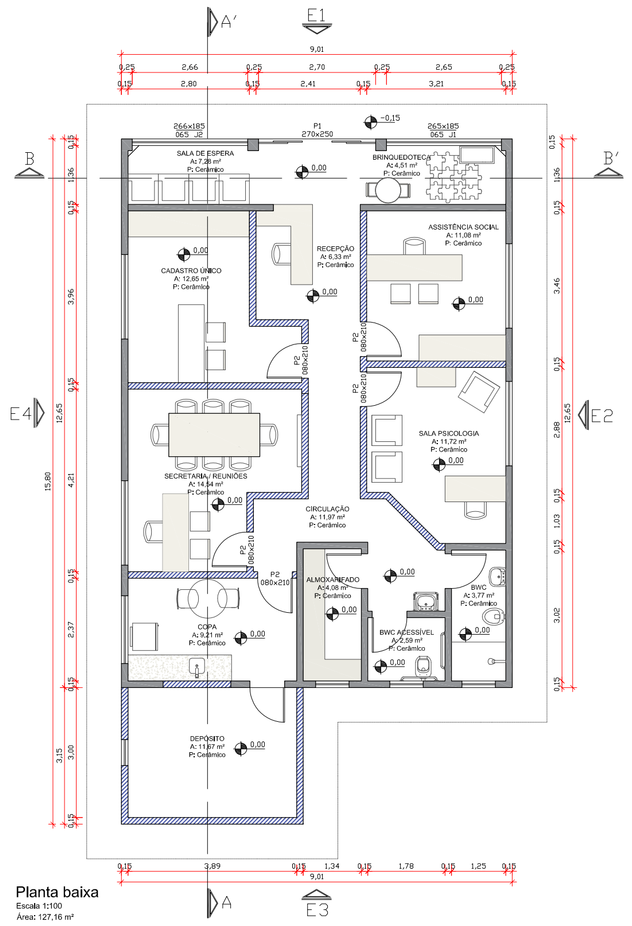

Planta baixa
Escala 1:100
Área: 127,16 m²

QUADRO DE ESQUADRIAS					
INDENT.	QUANT.	LARGURA	ALTURA	PEITORIL	DESCRIÇÃO
P1	1	270	250	-	Porta-janela blindex, perfil branco, vidro incolor, de correr 4 folhas
P2	5	80	210	-	Porta de madeira de abrir.
J1	1	265	185	065	Janela blindex, perfil branco, vidro incolor, de correr 4 folhas.
J2	1	266	185	065	Janela blindex, perfil branco, vidro incolor, de correr 4 folhas.

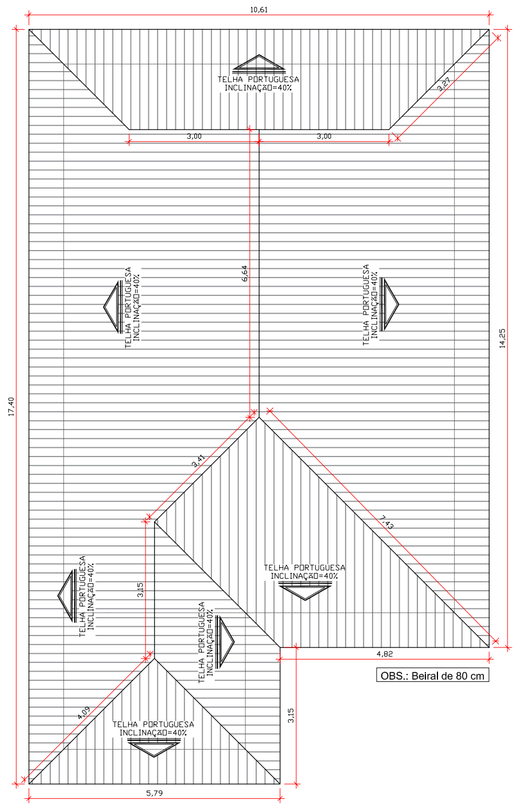

Planta de cobertura
Escala 1:100

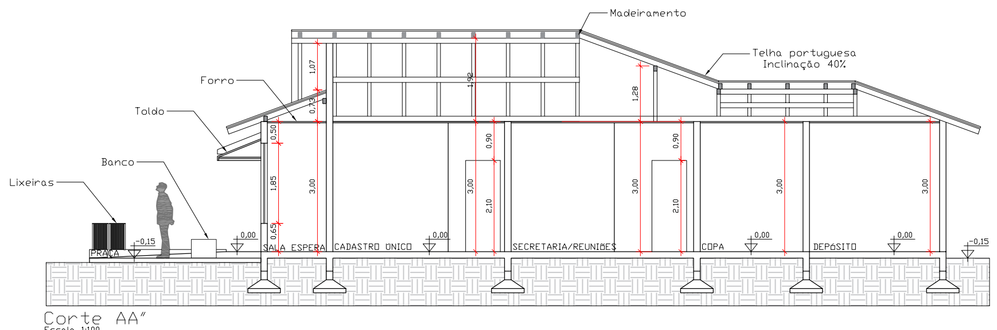

Corte AA"
Escala 1:100

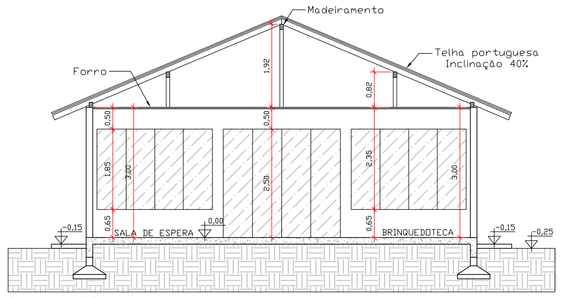

Corte BB"
Escala 1:100

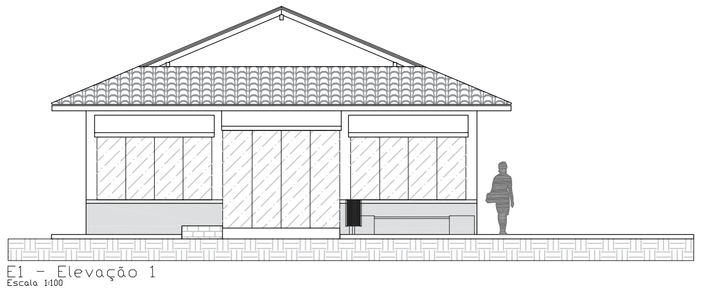

E1 - Elevação 1
Escala 1:100

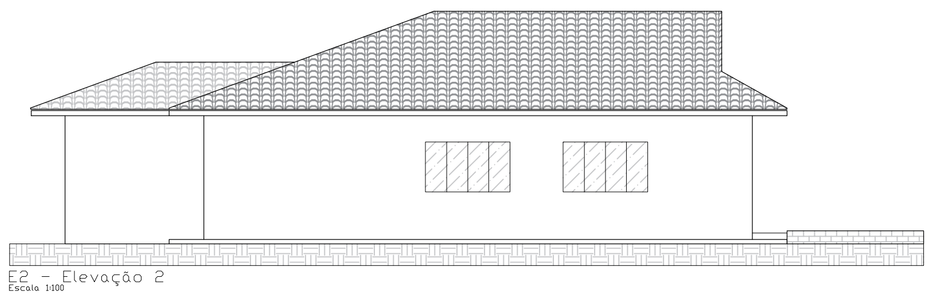

E2 - Elevação 2
Escala 1:100

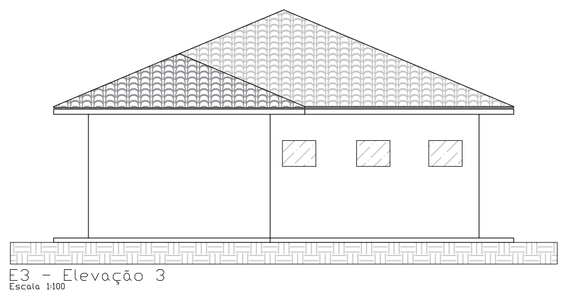

E3 - Elevação 3
Escala 1:100

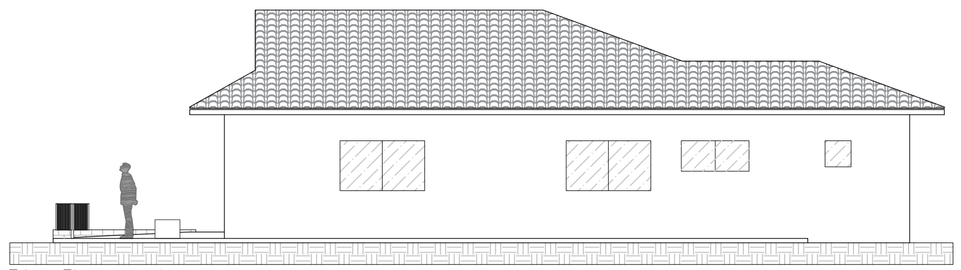

E4 - Elevação 4
Escala 1:100

OBS: EM CASO DE DISCORDÂNCIA ENTRE ESCALAS E COTAS, PREVALECEM AS ÚLTIMAS.

USO DO ÓRGÃO COMPETENTE

ASSINATURAS

ASS. PROPRIETÁRIO	ASS. RESPONSÁVEL TÉCNICO	ASS. RESPONSÁVEL TÉCNICO
PREFEITURA MUNICIPAL DE DONA EMMA CNPJ: 83.102.426/0001-83	ARQUITETO E URBANISTA ADRIANO FRARE CAU nº A105002-8	ENGENHEIRA CIVIL ALINE FRARE CREA-SC nº 140317-8

QUADRO DE REVISÕES

REVISÃO	DATA	DESCRIÇÃO	AUTOR
00	08/06/2021	EMISSÃO INICIAL	JUSSARA
01	04/02/2022	ALTERAÇÃO DE PROJETO	ALINE

AF.STUDIO
CREA-SC 171051-7

ARQUITETO E URBANISTA ADRIANO FRARE
CAU nº A105002-8
ENGENHEIRA CIVIL ALINE FRARE
CREA-SC 140317-8

RUA PROJETADA F, nº 09 (final rua Pereira)
BAIRRO CENTRO - PRESIDENTE GETÚLIO - SC
FONE: (47) 99632.4424 / 99654.5407
Email: arqadriano.frare@gmail.com
eng.alineframe@gmail.com

PROPRIETÁRIO
PREFEITURA MUNICIPAL DE DONA EMMA

OBRA
REFORMA - SECRETARIA DE ASSISTÊNCIA SOCIAL

REVISÃO
ALINE

ENDEREÇO
RUA ALBERTO KOGLIN, nº 3493
BAIRRO CENTRO
DONA EMMA - SC

DATA
JUNHO/2021

ESCALA
INDICADA

REFERÊNCIA
PLANTA DE IMPLANTAÇÃO
PLANTA BAIXA
PLANTA DE COBERTURA
CORTES
ELEVAÇÕES

TAMANHO
594 X 841 mm

FOLHA
ARQ-01

PROJETO
ARQUITETÔNICO