

QUADRO DE ESQUADRIAS					
IDENF.	QUANT.	LARGURA	ALTURA	PERFIL	DESCRIÇÃO
P1	03	80	210	-	Porto de alumínio de dobr.
P2	03	40	210	-	Porto de alumínio de dobr.
J1	03	80	40	170	Janela de vidro blindado, perfil branco, vidro incolor, moldur. al.

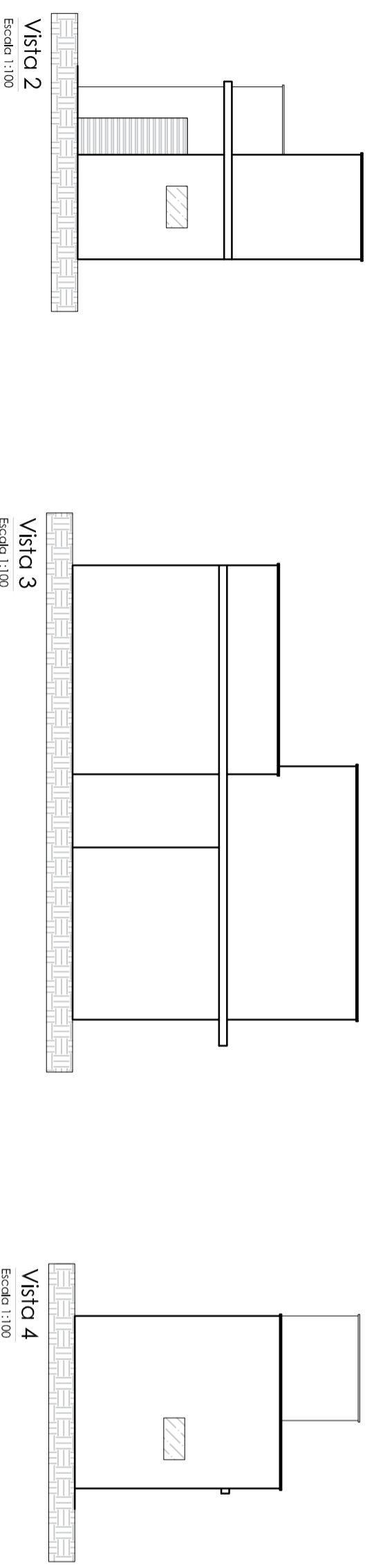

Legenda - Projeto Elétrico	
Símbolo	Descrição
	Quadro de distribuição
	Caixa de passagem externa
	Caixa de passagem externa
	Luminária para jardim
	Luminária teto
	Acendedor/boquidador
	Fita de LED
	Spot de LED de embutir
	Spot de LED de sobrepor
	Piçotem LED quadrado de embutir
	Piçotem LED quadrado de sobrepor
	Piçotem LED redondo de embutir
	Piçotem LED redondo de sobrepor
	AV condicionado h=2,30 ou consultor detalhamento #6mmx 5500w
	Antena

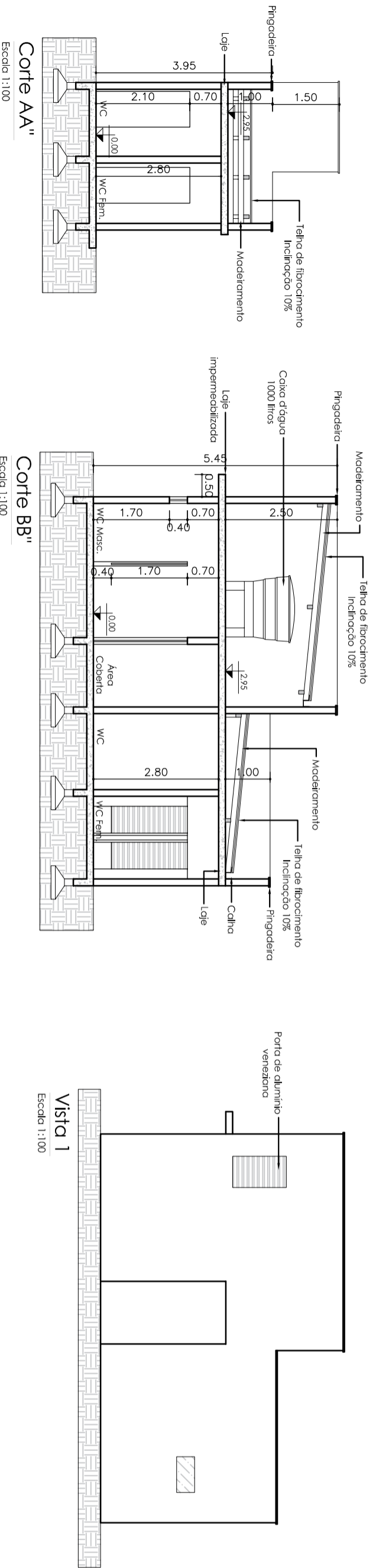
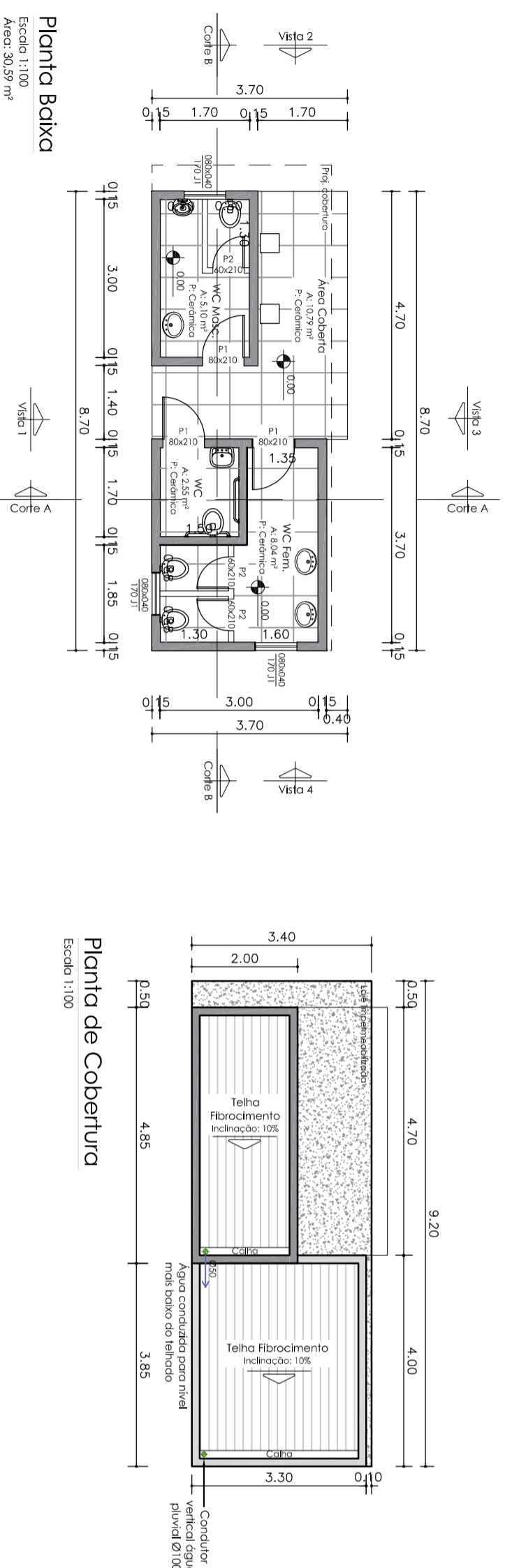
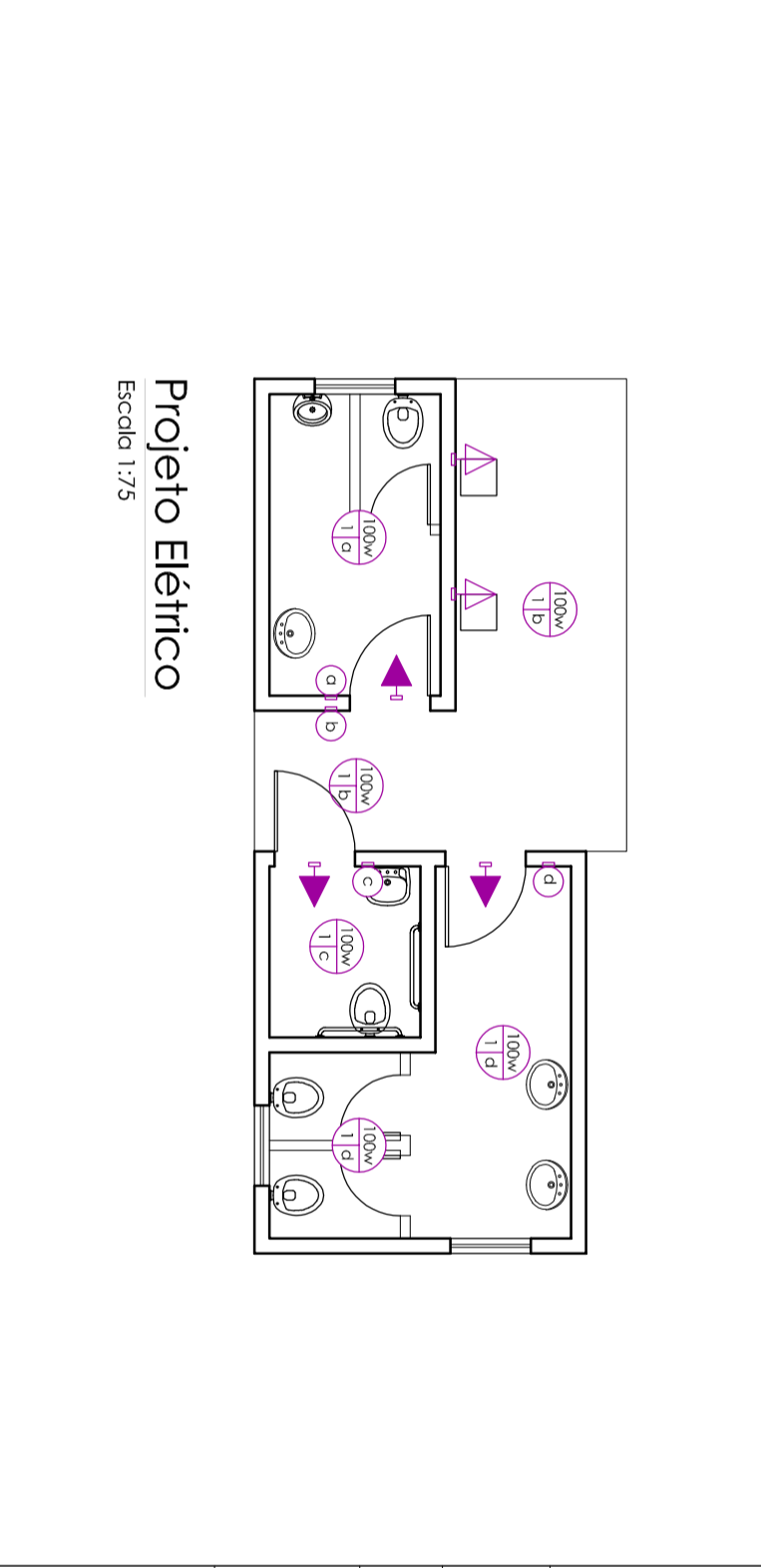

USO DO ÓRGÃO COMPETENTE - CARIMBOS		
ASSINATURAS		
Proprietário(a)	Responsável Técnico	
MUNICÍPIO DE DONA EMMA CNPJ: 83.102.426/0001-83	ARQUITETO E URBANISTA ADRIANO FRARE CAU/SC A105002-8	
QUADRO DE REVISÕES		
Data	Descrição	Autor
22/02/2022	Detalhamento de projeto	Aline
<p>AF ARQUITETURA E ENGENHARIA CREA/SC 171051-7</p> <p>Rua Projetada F. nº 09 (final rua Pereira) Bairro Centro Presidente Getúlio/SC Contatos: (47) 99654 5407 eng.alinefrare@gmail.com</p>		
<p>Proprietário (a)</p> <p>Município de Dona Emma</p> <p>Projeto</p> <p>Praça do Centenário</p> <p>Endereço</p> <p>Rua Alberto Koglin - Próximo ao Estádio Municipal Alfed Dahm Bairro Centro Dona Emma/SC</p> <p>Referência</p> <p>Planta Baixa (banheiros) Planta de Cobertura Cortes Vistas</p> <p>Projeto Elétrico - Pontos de Instalação</p>		
Data	Fevereiro/2022	
Tamanho	420 x 594 mm (A2)	
Escola	Indicada	
Folha		
03		
Projeto		

DETALHAMENTO

OBS.: Em caso de discordância entre escalas e cotas, prevalecem as cotas.