

RUA PADRE SIEGFRID MÜLLER

234,00 m

PLANTA DE SITUAÇÃO

ESC 1/400

LADO DIREITO, com terras de Udo Hinz, Córdula Hinz, Edla Lopes da Costa, Kurt Hinz e Inco Hinz, em 224,50m

ÁREA DESTINADA PARA A CONSTRUÇÃO DA ESCOLA

FUNDOS, com terras de Udo Hinz, Córdula Hinz, Edla Lopes da Costa, Kurt Hinz e Inco Hinz, em linhas de 61,50 metros e 35,30 metros

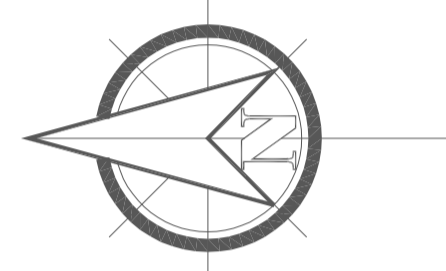

Água
Energia

LADO ESQUEDO, com terras Prefeitura Municipal de Dona Emma, em 280,00 metros

GINASIO

FRENTE, com a RUA ALBERTO KOGLIN, em 75,30 metros

RUA DE ACESSO

		JR ARQUITETURA E ENGENHARIA	
		FONES: (47) 99979-8737 ; (47) 99112-6928 RUA ADOLFO KERTZENDORFF, 145, CENTRO, PRESIDENTE GETÚLIO /SC	
		ASSOCIAÇÃO DOS MUNICÍPIOS DO ALTO VALE DO ITAJAÍ	
OBRA: UNIDADE ESCOLAR - CONSTRUIR			
REFERÊNCIA: PROJETO ARQUITETÔNICO - PLANTA SITUAÇÃO			
LOCAL: RUA ALBERTO KOGLIN	ENDEREÇO DA OBRA: Rua Alberto Koglin Bairro Centro - Dona Emma/SC	DESENHO: JULIANA LANGE DOS SANTOS	ESCALA: 1/400
PROPRIETÁRIO: MUNICÍPIO DE DONA EMMA		DATA: 22/02/2022	TIPO: ARQ.
ENGENHEIRO RESPONSÁVEL:  JULIANA LANGE DOS SANTOS ARQUITETA E URBANISTA CREA/SC 458618-2		ENGENHEIRO CIVIL ROSENEI MELO GOETTEN DE LIMA CREA/SC 092885-6	
		01 09	

RUA PADRE SIEGFRID MÜLLER

234,00 m

PLANTA DE LOCAÇÃO
ESC 1/400

LADO DIREITO, com terras de Udo Hinz, Córdula Hinz, Edla Lopes da Costa, Kurt Hinz e Inco Hinz, em 224,50m

FUNDOS, com terras de Udo Hinz, Córdula Hinz, Edla Lopes da Costa, Kurt Hinz e Inco Hinz, em linhas de 61,50 metros e 35,30 metros

FRENTE, com a RUA ALBERTO KOGLIN, em 75,30 metros

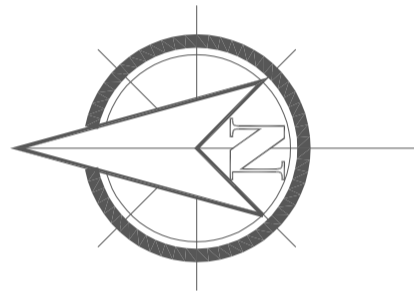

Legenda	
	Alimentação Externa Água Potável Ø32mm

UNIDADE ESCOLAR - CONSTRUIR

Abrigo Gás

Hidrante de Recalque

Lixeira

Estacionamento Viatura

Água
Energia

Acesso veículo
- largura mínima de 10,00 metros
- via mão dupla
- não consta de portão
Obs.: sem qualquer empecilho para o acesso de viaturas

LADO ESQUEDO, com terras Prefeitura Municipal de Dona Emma, em 280,00 metros



RUA DE ACESSO

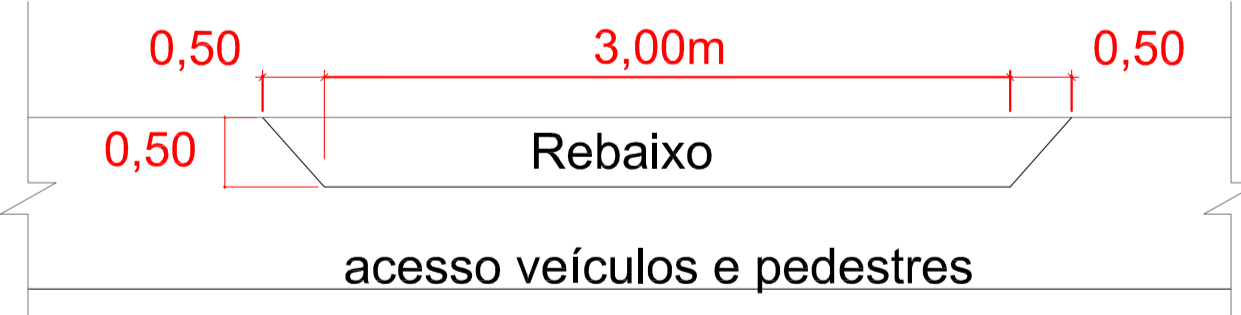

Rebaixo

acesso veículos e pedestres

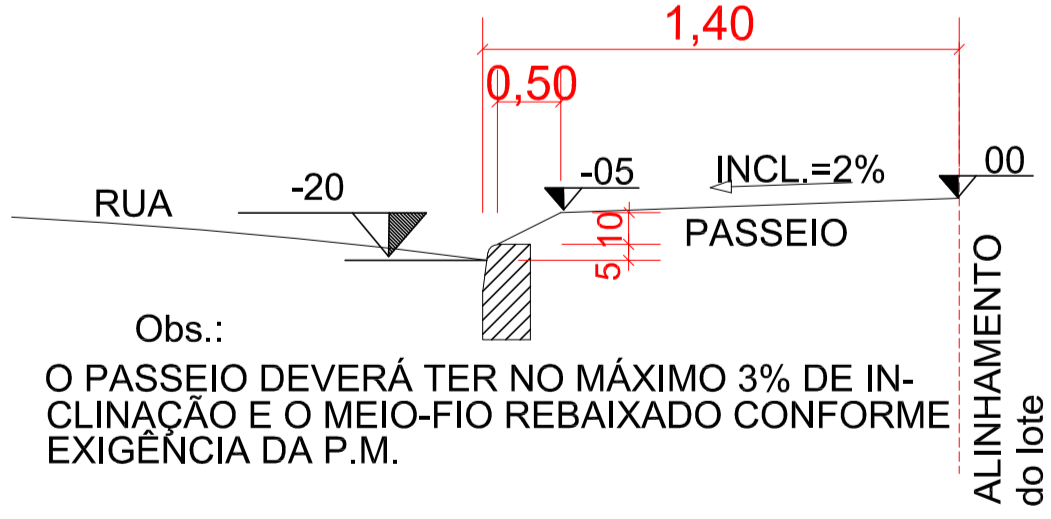

Obs.: O PASSEIO DEVERÁ TER NO MÁXIMO 3% DE INCLINAÇÃO E O MEIO-FIO REBAIXADO CONFORME EXIGÊNCIA DA P.M.

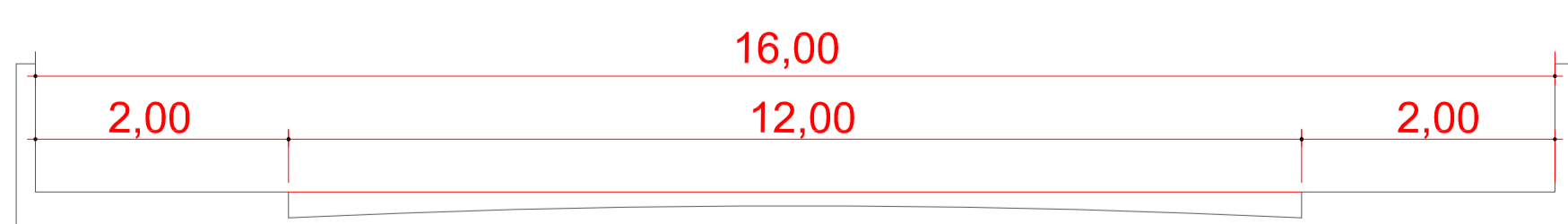

pista de rolamento GABARITO
Rua Alberto Koglin

passseio

passseio

<p>JR ARQUITETURA E ENGENHARIA</p> <p>FONES: (47) 99979-8737 ; (47) 99112-6928 RUA ADOLFO KERTZENDORFF, 145, CENTRO, PRESIDENTE GETÚLIO /SC</p>	
<p>ASSOCIAÇÃO DOS MUNICÍPIOS DO ALTO VALE DO ITAJAÍ</p>	
<p>OBRA: UNIDADE ESCOLAR - CONSTRUIR</p> <p>REFERÊNCIA: PROJETO ARQUITETÔNICO - PLANTA LOCAÇÃO</p>	
<p>LOCAL: RUA ALBERTO KOGLIN</p>	<p>ENDEREÇO DA OBRA: Rua Alberto Koglin Bairro Centro - Dona Emma/SC</p>
<p>PROPRIETÁRIO: MUNICÍPIO DE DONA EMMA</p> <p>ENGENHEIRA RESPONSÁVEL: <i>Juliana Lange dos Santos</i> JULIANA LANGE DOS SANTOS ARQUITETA E URBANISTA CREA/SC 458618-2</p>	
<p>ENGENHEIRO RESPONSÁVEL: ROSINEI MELO GOETTEN DE LIMA ENGENHEIRO CIVIL CREA/SC 092885-6</p>	
<p>DATA: 22/02/2022</p> <p>TIPO: ARQ.</p> <p>FRANCA: 02</p> <p>09</p>	

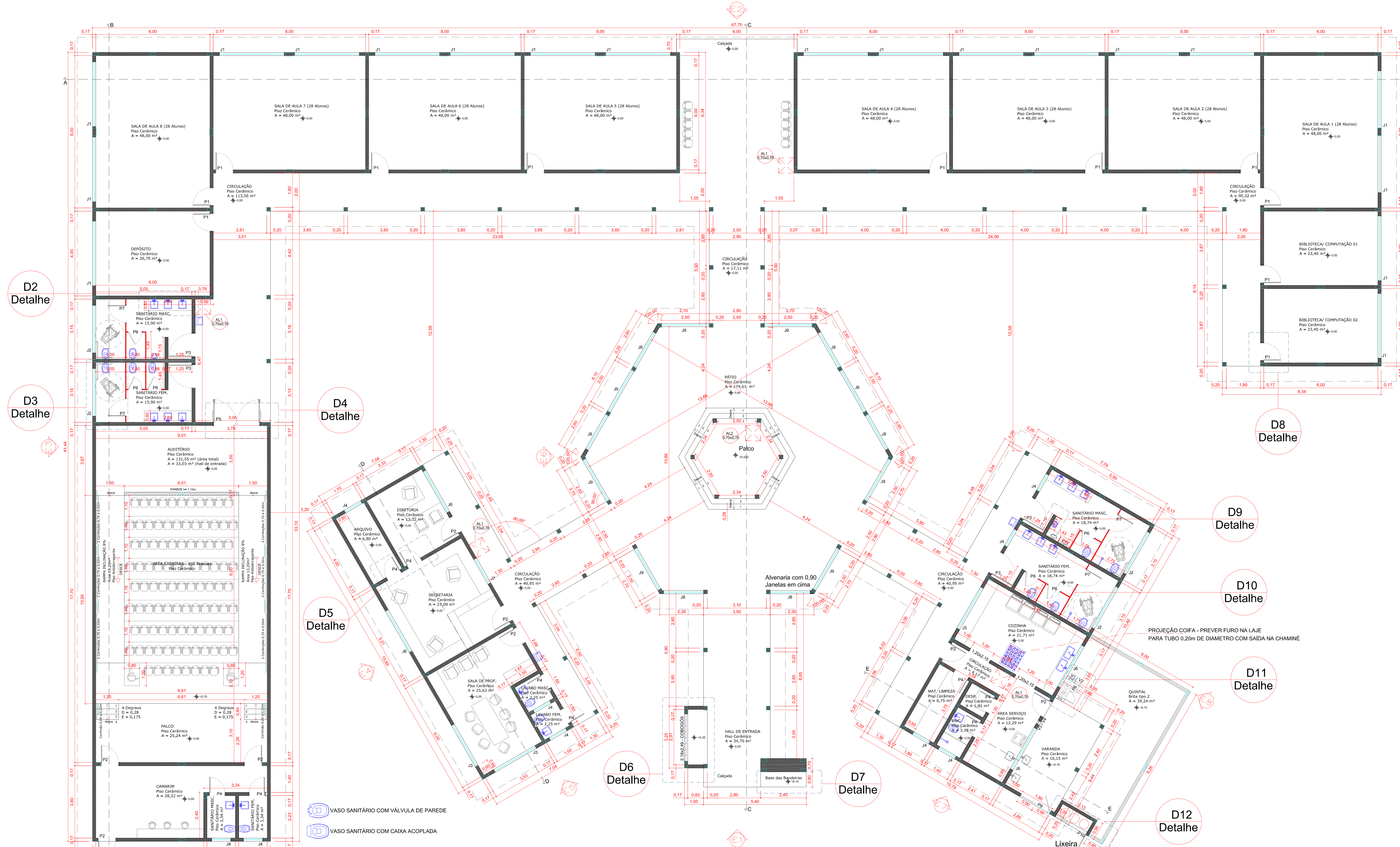

PLANTA BAIXA
 ÁREA TOTAL 1.451,99m²
 ESC: 1/75

Quadro de Portas						
Tipo	Largura	Altura	Largura	Altura	Quant.	Material
P1 ¹	0,98	2,10	0,90	2,55	11	Abrir - Madeira Compensada Pintada
P2	0,98	2,18	0,90	2,10	8	Abrir - Madeira Compensada Pintada
P3	1,28	2,18	1,20	2,10	4	Abrir - Madeira Compensada Pintada
P4	0,88	2,18	0,80	2,10	9	Abrir - Madeira Compensada Pintada
P5 ¹¹	2,46	2,55	2,38	2,55	1	2 Folhas Abrir - Madeira Compensada Pintada
P6 ²	**	**	0,70	1,80	6	Abrir - Madeira Compensada Pintada
P7 ²	**	**	0,90	1,80	4	Abrir - Madeira Compensada Pintada
P8 ³	1,00	0,85	1,00	0,85	1	2 Folhas Abrir - Alumínio Branco tipo veneziana
P9	**	**	0,90	1,80	1	Folha de Abrir - Alumínio Branco com engate para fechamento
P10 ⁴	**	**	0,925	1,60	1	2 Folhas Correr - Alumínio Branco tipo veneziana

¹ Vide detalhe da porta no projeto
² Porta em divisória de granito
³ Porta abrigio 65°
⁴ Porta Lixeira

Quadro de Janelas						
Tipo	Folha	Largura	Altura	Peitoril	Quant.	Material
J1	3,40	1,45	1,10	19	Basculante	Vidro temperado 4mm fumê + alumínio branco
J2	2,50	0,75	1,80	4	Basculante	Vidro temperado 4mm fumê + alumínio branco
J3 ¹	2,50	2,25	0,30	2	Fixo + Basculante	Vidro temperado 4mm fumê + alumínio branco
J4	1,00	0,75	1,80	9	Basculante	Vidro temperado 4mm fumê + alumínio branco
J5 ²	2,50	1,45	1,10	1	Guilhotina	Vidro temperado 4mm fumê jateado + alumínio branco
J6	2,50	1,45	1,10	4	Basculante	Vidro temperado 4mm fumê + alumínio branco
J7 ²	1,50	1,45	1,10	1	Guilhotina	Vidro temperado 4mm fumê + alumínio branco
J8	2,10	1,65	0,90	6	2 Folhas Correr	Vidro temperado 4mm fumê + alumínio branco
J9	2,50	1,65	0,90	8	2 Folhas Correr	Vidro temperado 4mm fumê + alumínio branco
V1	0,15	0,10	0,00	0	AVP ³	PVC
V2	0,15	0,10	0,75	0	AVP ³	PVC
V3	Diâmetro 0,155	0,30	0	0	AVP ³	PVC
V4	Diâmetro 0,155	2,35	0	0	AVP ³	PVC
AL 1	0,70	0,70	0	4	Abrir	Alumínio Branco com veneziana
AL 2	0,70	0,70	0	1	Abrir	Porta Corta Fogo P90 (sem elemento vazado)
Total:					59	

¹ Fixo parte inferior 0,80m
² Fixo parte superior 0,70m
³ Abertura Ventilação Permanente

**JR ARQUITETURA
E ENGENHARIA**

FONES: (47) 99979-8737 ; (47) 99112-6926
 RUA ADOLFO KERTZENDORFF, 145, CENTRO, PRESIDENTE GETÚLIO /SC

ASSOCIAÇÃO DOS MUNICÍPIOS DO ALTO VALE DO ITAJAI

UNIDADE ESCOLAR - CONSTRUIR

PROJETO ARQUITETÔNICO - PLANTA BAIXA

LOCAL: RUA ALBERTO KOGLIN	ENGENHEIRO DA OBRA: Rosi Alberto Koglin	PROJETO: ESCOLA ALBERTO DOS SANTOS	ESCALA: 1/75
PROJETO: RUA ALBERTO KOGLIN	Bairro Centro - Dona Emma/SC	DATA: 22/02/2022	PROJ: ARQ.

MUNICÍPIO DE DONA EMMA

ENGENHEIRO RESPONSÁVEL: *Juliana Lange dos Santos*

ROSEMEI MELO GOETTEN DE LIMA

03
09

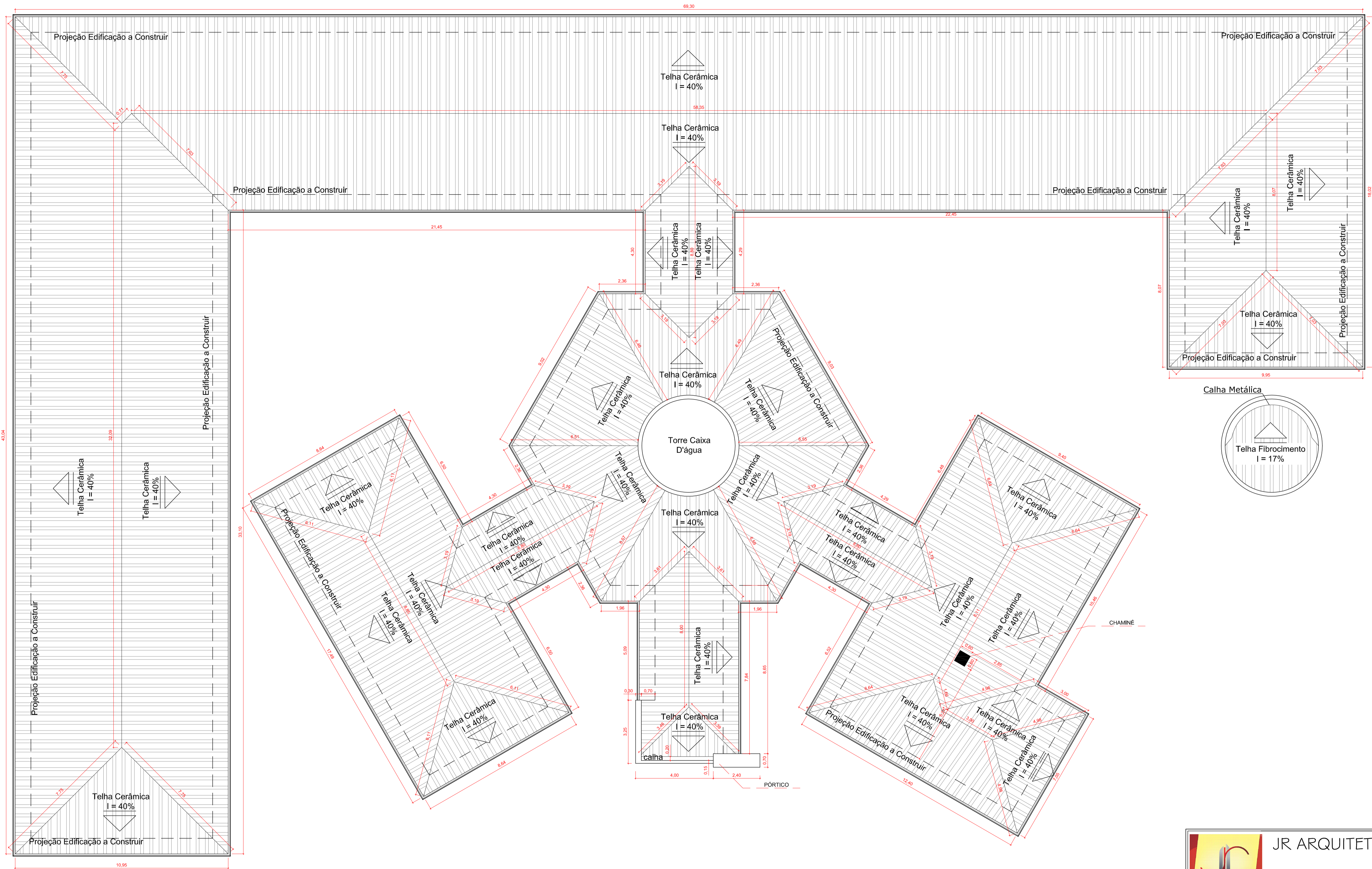

COBERTURA
BEIRAL EM LAJE 0,80m
ESC.: 1/100

 JR ARQUITETURA E ENGENHARIA FONES: (47) 99979-8737 ; (47) 99 112-6928 RUA ADOLFO KERTZENDORFF, 145, CENTRO, PRESIDENTE GETÚLIO /SC	
 ASSOCIAÇÃO DOS MUNICÍPIOS DO ALTO VALE DO ITAJAÍ	
OBRA: UNIDADE ESCOLAR - CONSTRUIR	
REFERÊNCIA: PROJETO ARQUITETÔNICO - COBERTURA	
LOCAL: RUA ALBERTO KOGLIN	ENDEREÇO DA OBRA: Rua Alberto Koglin Bairro Centro - Dona Emma/SC
PROPRIETÁRIO:	PROJETO:
MUNICÍPIO DE DONA EMMA	ARQ.
ENGENHEIRO RESPONSÁVEL:  JULIANA LANGE DOS SANTOS ARQUITETA E URBANISTA CREA/SC 459619-2	ROSINEI MELO GOETTEN DE LIMA ENGENHEIRO CIVIL CREA/SC 092985-6
ESCALA: 1/75 DATA: 22/02/2022 TIPO:	04 09

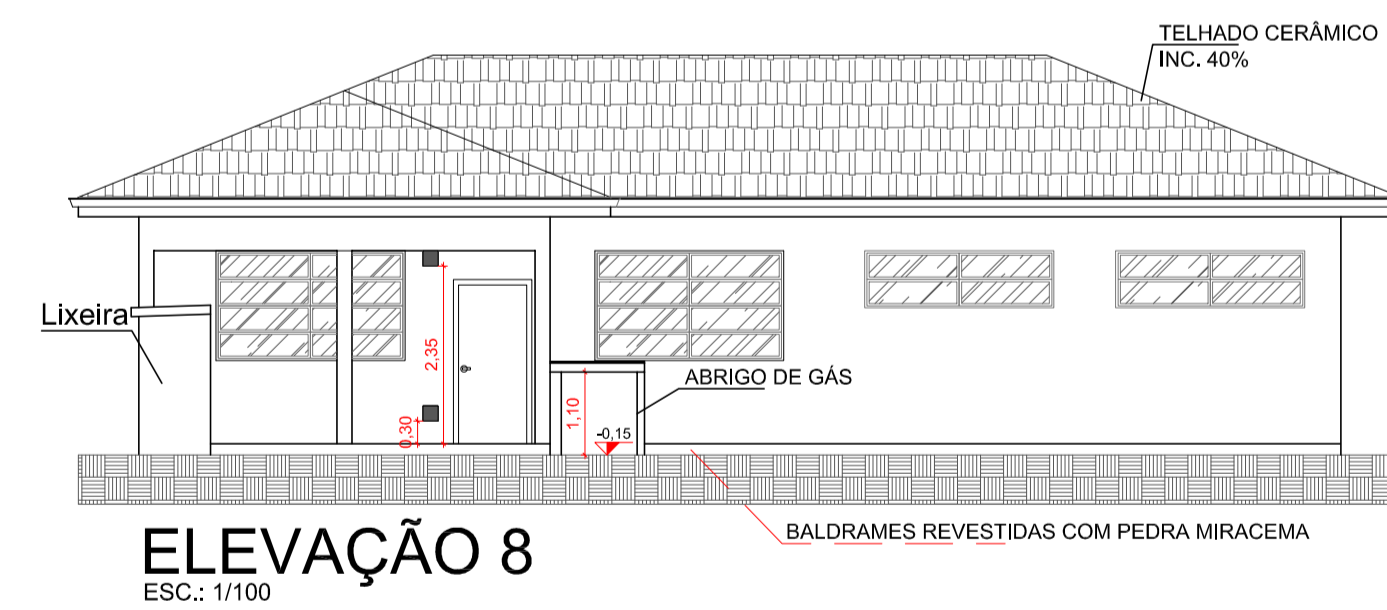
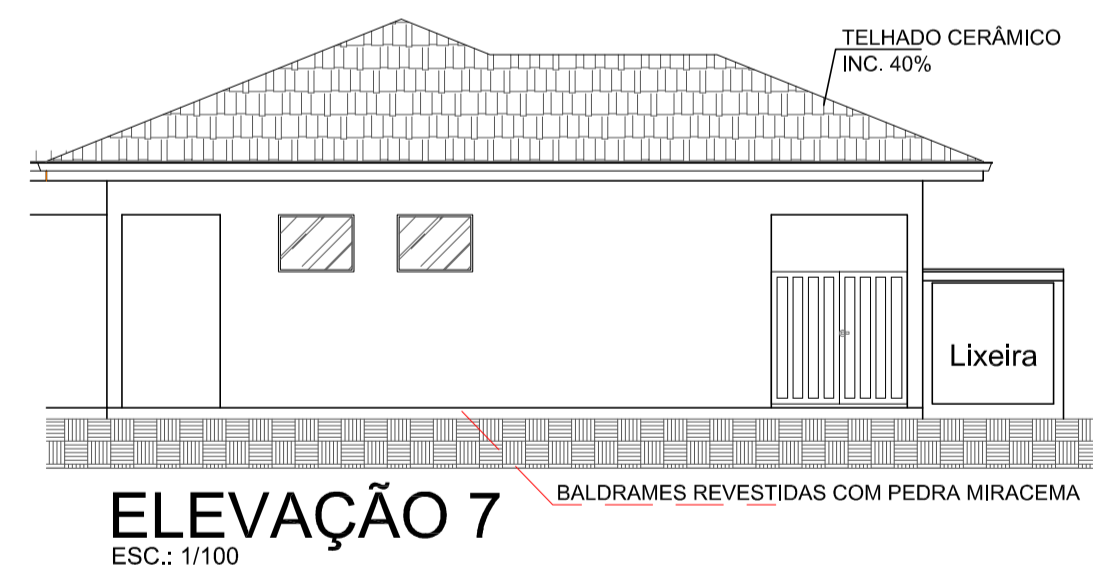
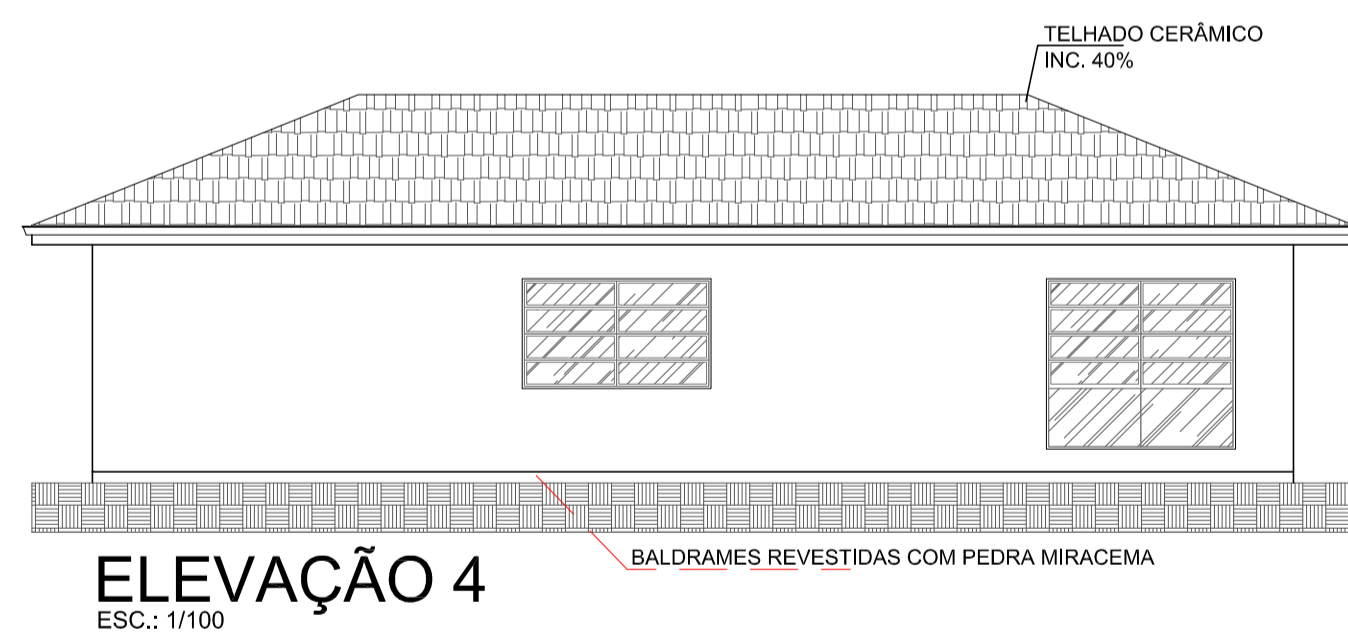
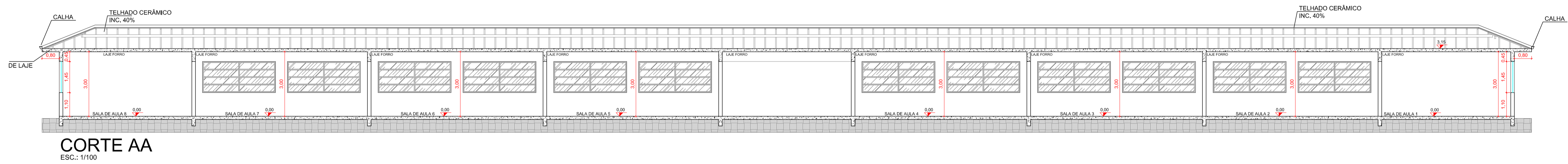
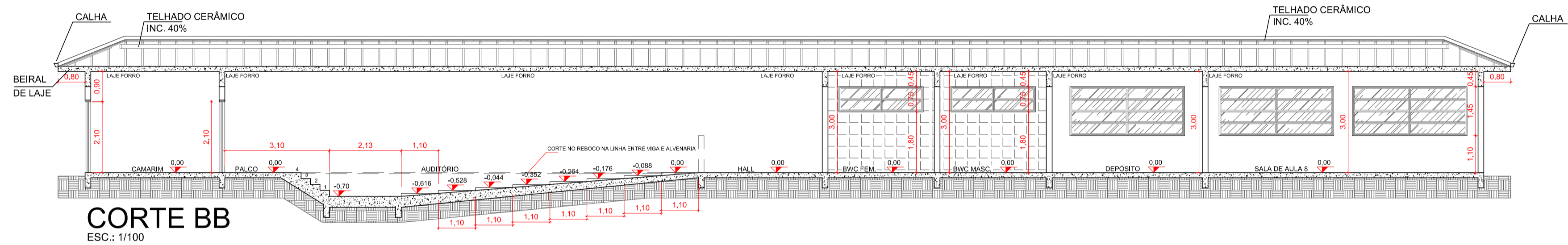
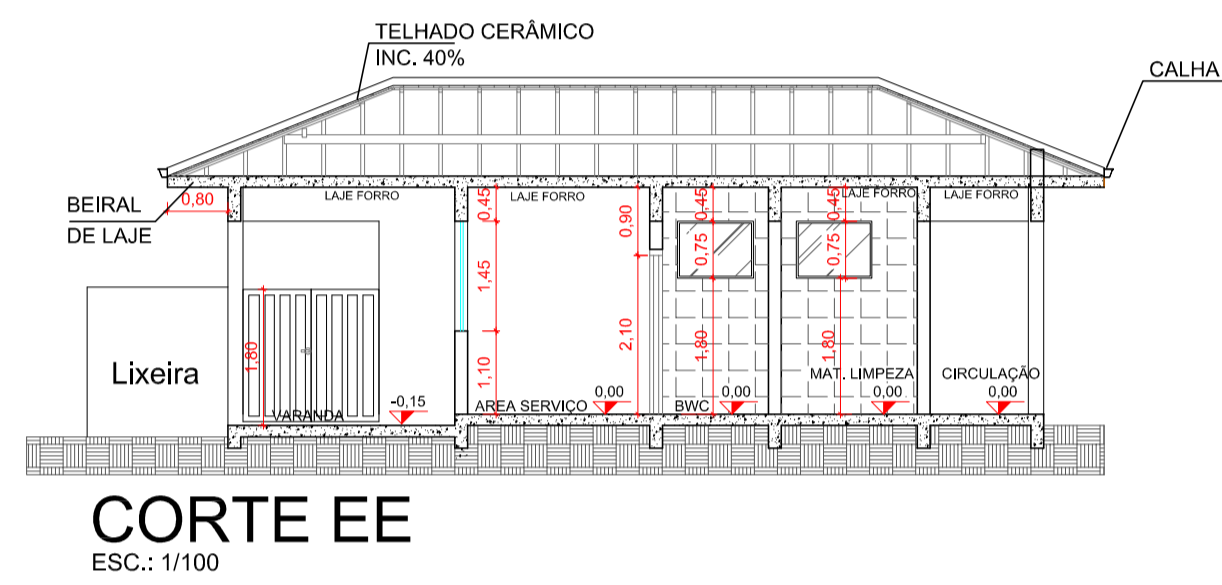
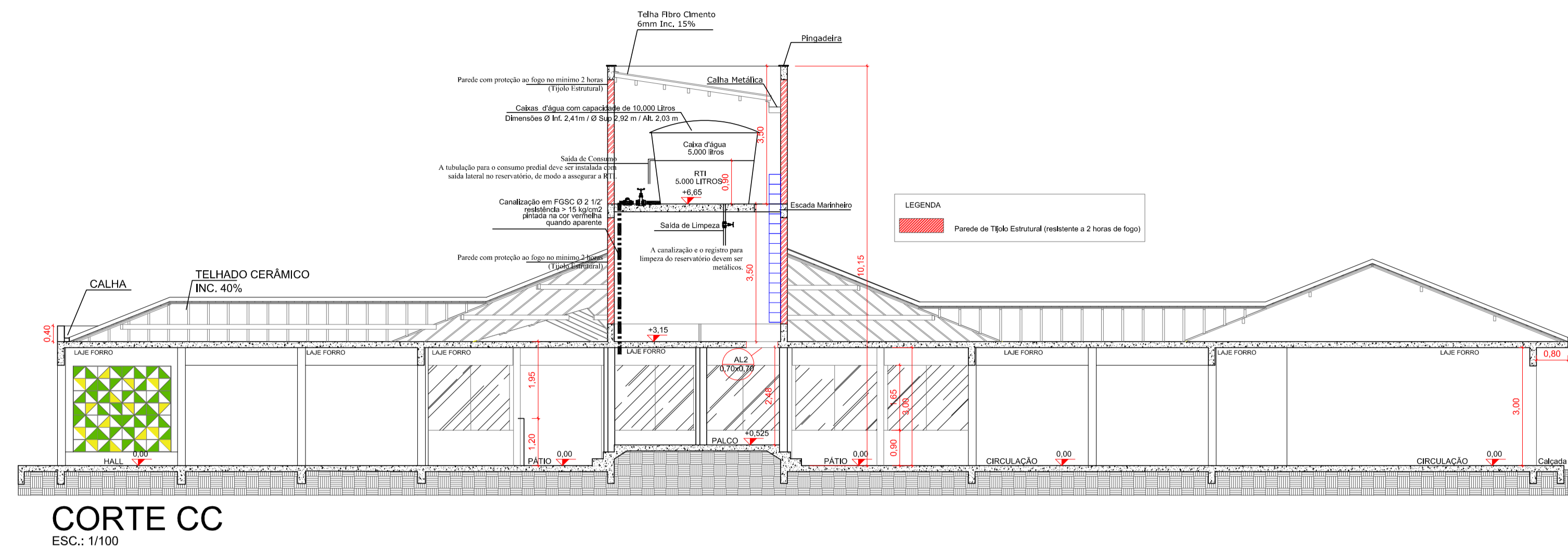
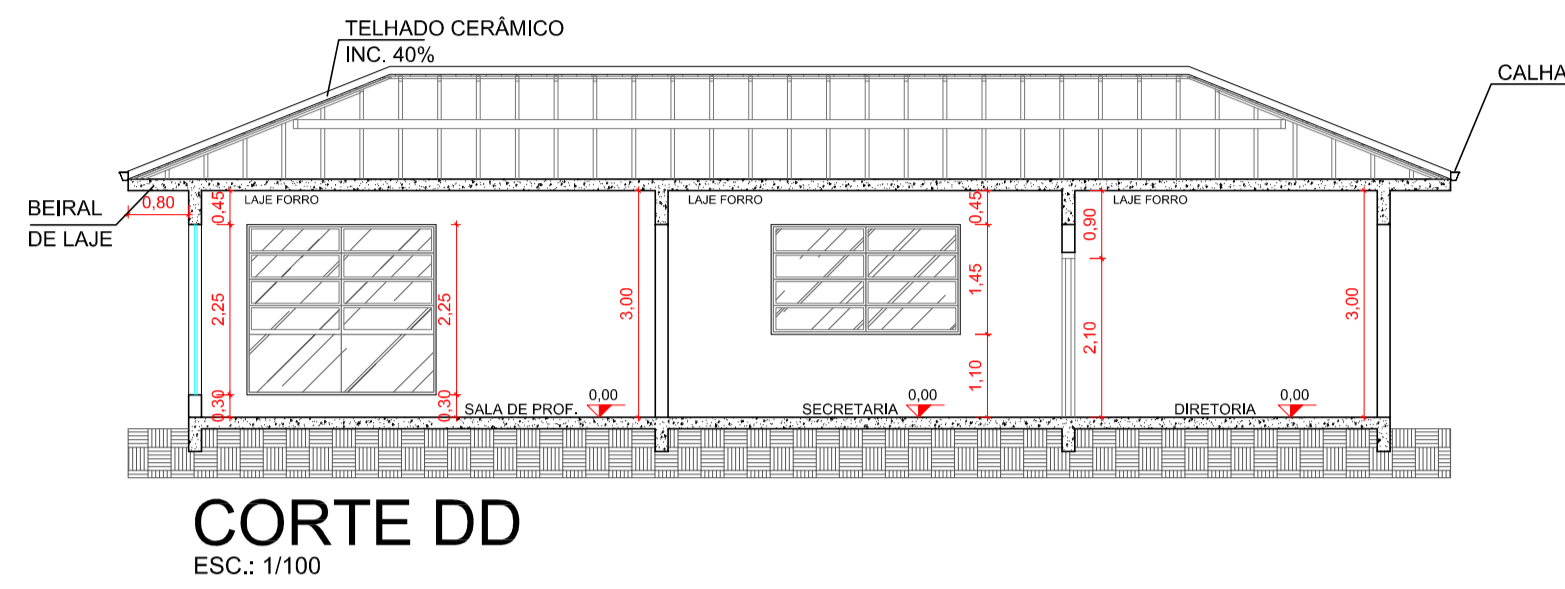

 JR ARQUITETURA E ENGENHARIA		FONES: (47) 99979-8737 ; (47) 99112-6928 RUA ADOLFO KERTZENDORFF, 145, CENTRO, PRESIDENTE GETÚLIO /SC	
 ASSOCIAÇÃO DOS MUNICÍPIOS DO ALTO VALE DO ITAJAÍ			
UNIDADE ESCOLAR - CONSTRUIR			
PROJETO ARQUITETÔNICO - CORTES E ELEVÇÕES			
LOCAL: RUA ALBERTO KOGLIN	ENDEREÇO DA OBRA: Rua Alberto Koglin Bairro Centro - Dona Emma/SC	DESENHO: JULIANA LANGE DOS SANTOS	ESCALA: 1/100
PROPRIETÁRIO: MUNICÍPIO DE DONA EMMA		DATA: 22/02/2022	ARQ.
ENGENHEIRO RESPONSÁVEL: <i>Juliana Lange dos Santos</i> JULIANA LANGE DOS SANTOS ARQUITETA E URBANISTA CREA/SC 458618-2		ROSINEI MELO GOETTEN DE LIMA ENGENHEIRO CIVIL CREA/SC 092885-6	
		05 09	

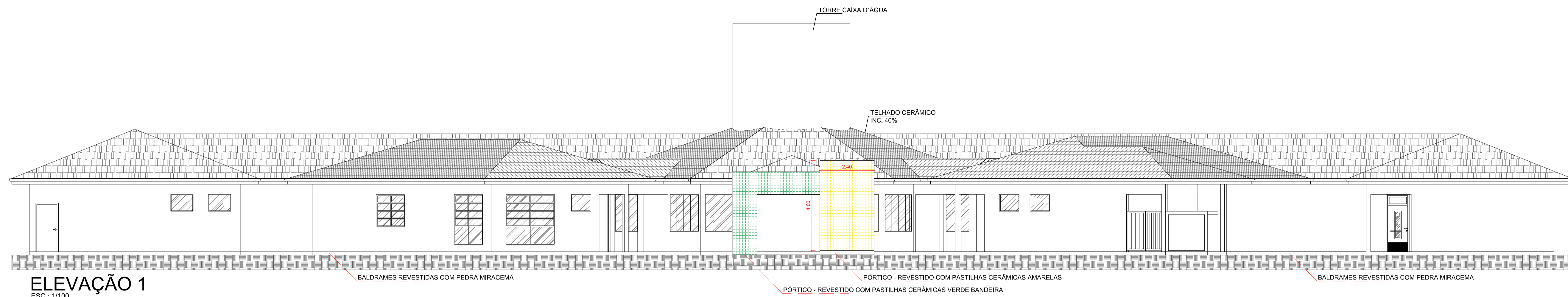

ELEVAÇÃO 1
ESC.: 1/100

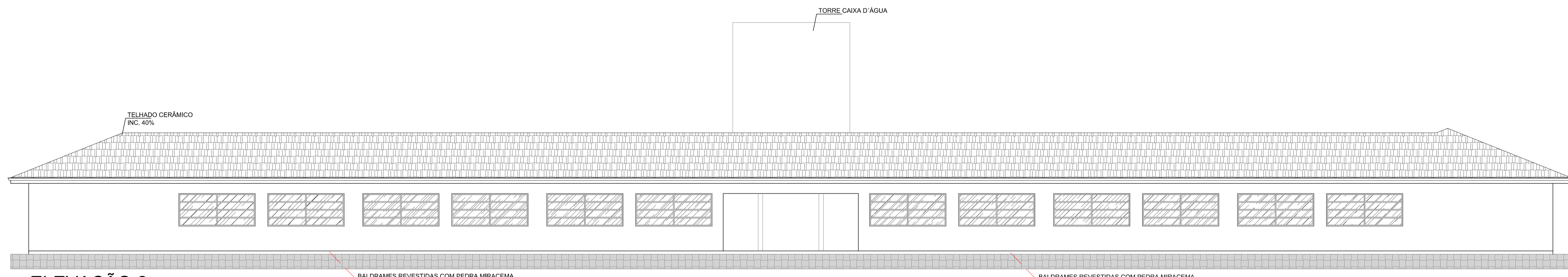

ELEVAÇÃO 2
ESC.: 1/100

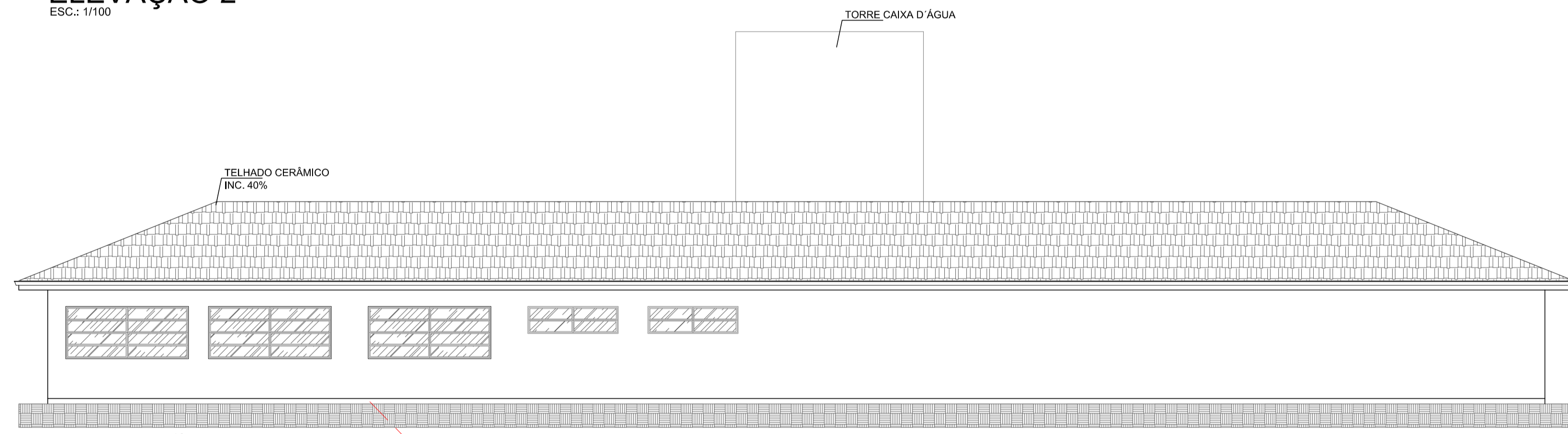

ELEVAÇÃO 3
ESC.: 1/100

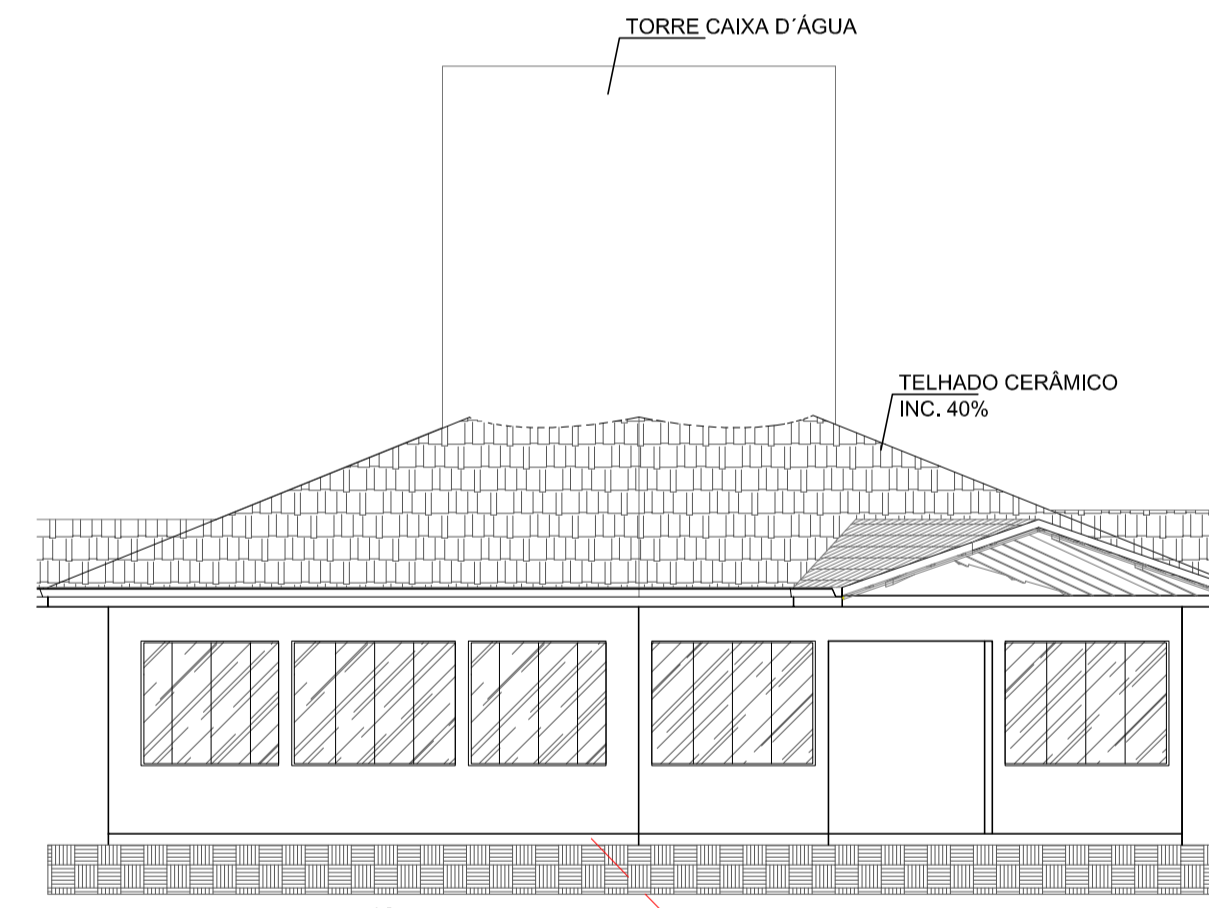

ELEVAÇÃO 6
ESC.: 1/100

 JR ARQUITETURA E ENGENHARIA FONES: (47) 99979-8737 ; (47) 99112-6928 RUA ADOLFO KERTZENDORFF, 145, CENTRO, PRESIDENTE GETÚLIO /SC	
 ASSOCIAÇÃO DOS MUNICÍPIOS DO ALTO VALE DO ITAJAÍ	
OBRA: UNIDADE ESCOLAR - CONSTRUIR	
REFERÊNCIA: PROJETO ARQUITETÔNICO - ELEVAÇÃO	
LOCAL: RUA ALBERTO KOGLIN	ENDEREÇO DA OBRA: Rua Alberto Koglin Bairro Centro - Dona Emma/SC
PROPRIETÁRIO:	DESENHO: JULIANA LANGE DOS SANTOS ESCALA: 1/100 DATA: 22/02/2022 ARQ.
MUNICÍPIO DE DONA EMMA ENGENHEIRA RESPONSÁVEL:	06 09
 JULIANA LANGE DOS SANTOS ARQUITETA E URBANISTA CREA/SC 458618-2	ROSINEI MELO GOETTEN DE LIMA ENGENHEIRO CIVIL CREA/SC 092985-6

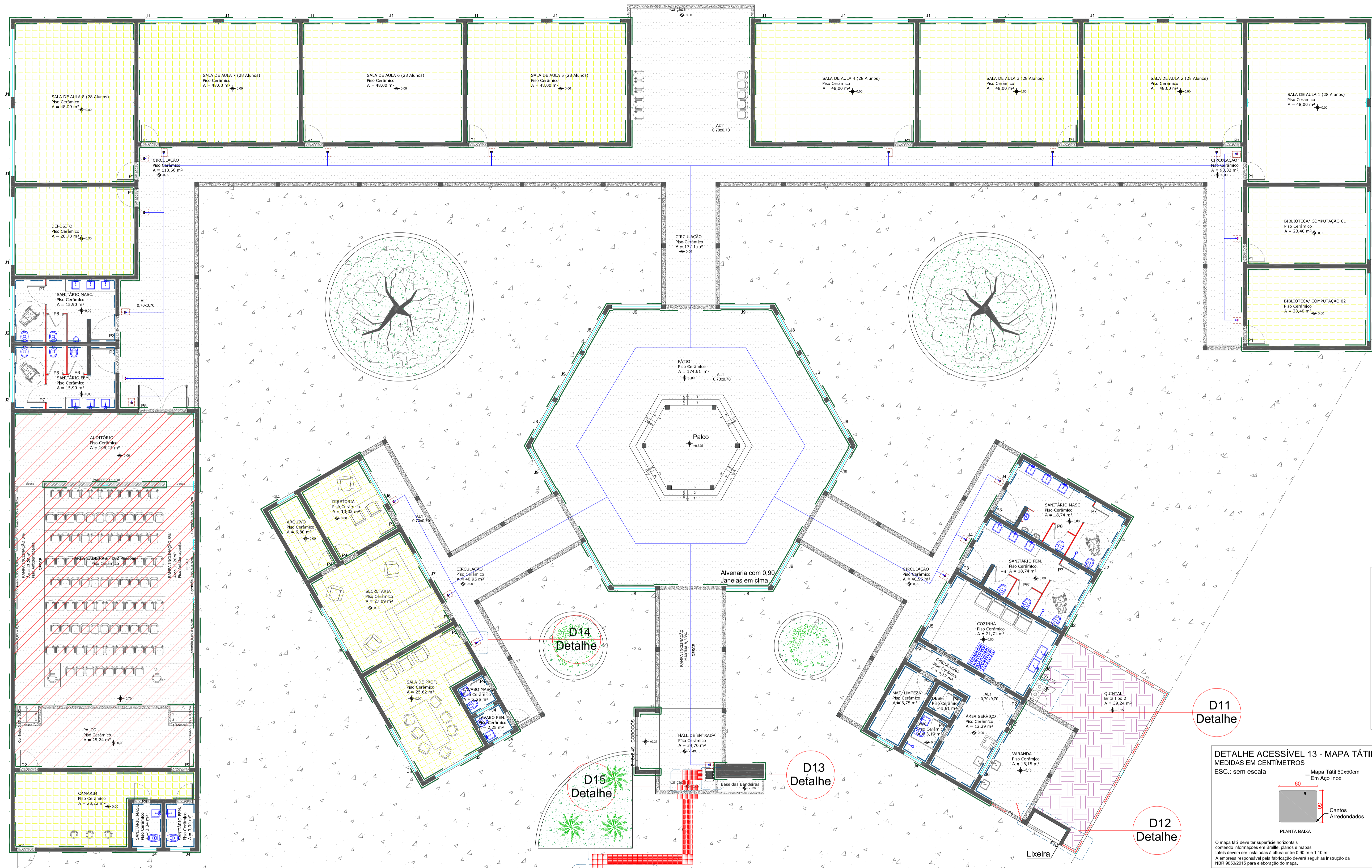

- LEGENDA**
- CERCA C3 - ALUMINIO 12X25 BRANCO D2
 - FORRO GESSO DRYWALL (auditório e palco)
 - CONCRETO POLIDO
 - FLOREIRA
 - PISO COM REVESTIMENTO CERÂMICO ANTI DERRAPANTE
 - FORRAÇÃO COM BRITA TIPO 01 SOBRE SOLO - h=0,10m
 - PISO COM REVESTIMENTO CERÂMICO POLIDO
 - PAREDE ALVENARIA 0,17m
 - DIVISÓRIA GRANITO 0,03m
 - GRANITO: Polido se for Janela/ Jateado se for acesso/porta
 - REVESTIMENTO CERÂMICO ALTURA ATÉ O TETO
 - PINTURA ACRILICA
 - PODOTÁTIL ALERTA EM PVC 25x25 ou em PAVER 20x20
 - PODOTÁTIL DIRECIONAL EM PVC 25x25 ou em PAVER 20x20
 - VASO SANITÁRIO COM VÁLVULA DE PAREDE
 - VASO SANITÁRIO COM CAIXA ACOPLADA

- LEGENDA**
- Rota acessível
 - Podotátil alerta (25x25) em Borracha
 - Podotátil direcional (25x25) em Borracha
 - Podotátil alerta (20x20) em Concreto
 - Podotátil direcional (20x20) em Concreto
 - Placas 20x12 em Acrílico (Nome do Ambiente)
 - Mapa Tátil (ver detalhes)

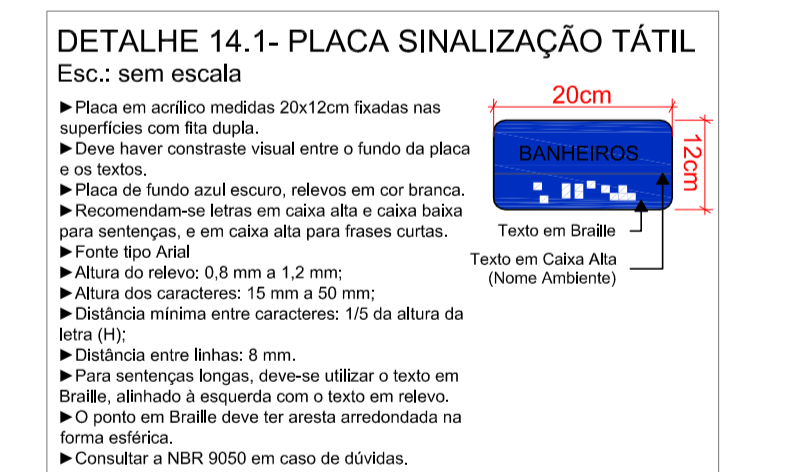
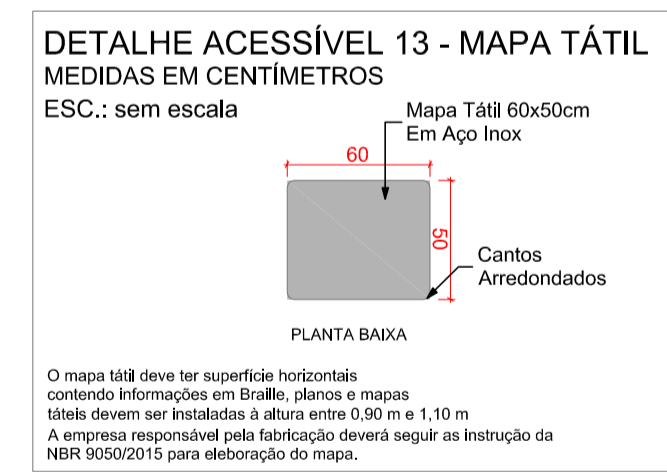
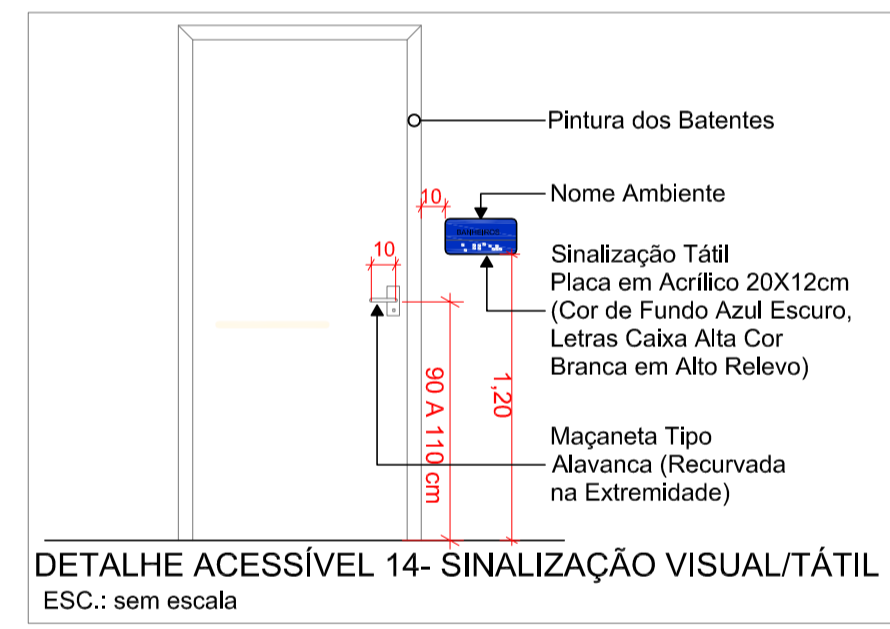

PLANTA BAIXA
REVESTIMENTO E SINALIZAÇÃO ACESSIBILIDADE
ESC.: 1/75

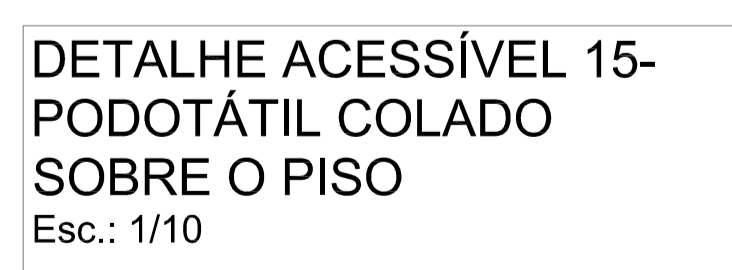

OBS: Para áreas externas deverá ser usado cola apropriada para resistir às intempéries.

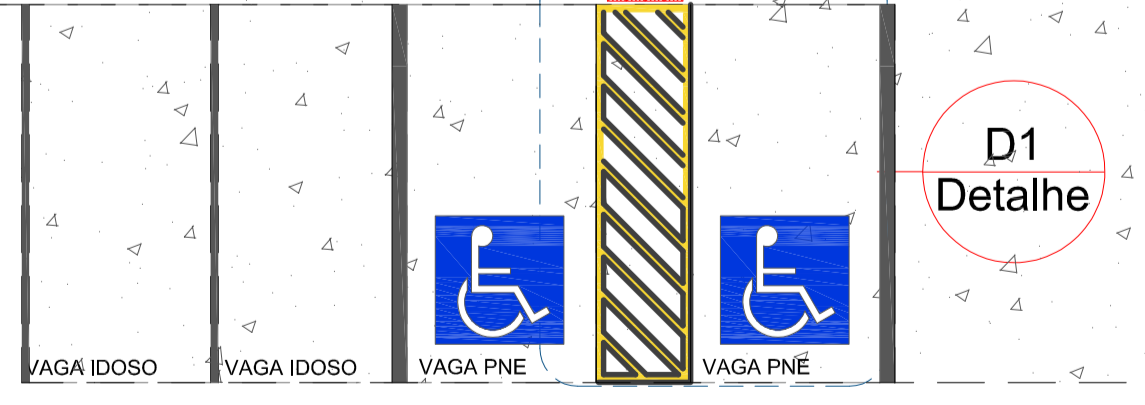

JR ARQUITETURA E ENGENHARIA
FONES: (47) 99979-8737 ; (47) 99112-6928
RUA ADOLFO KERTZENDORFF, 145, CENTRO, PRESIDENTE GETÚLIO /SC









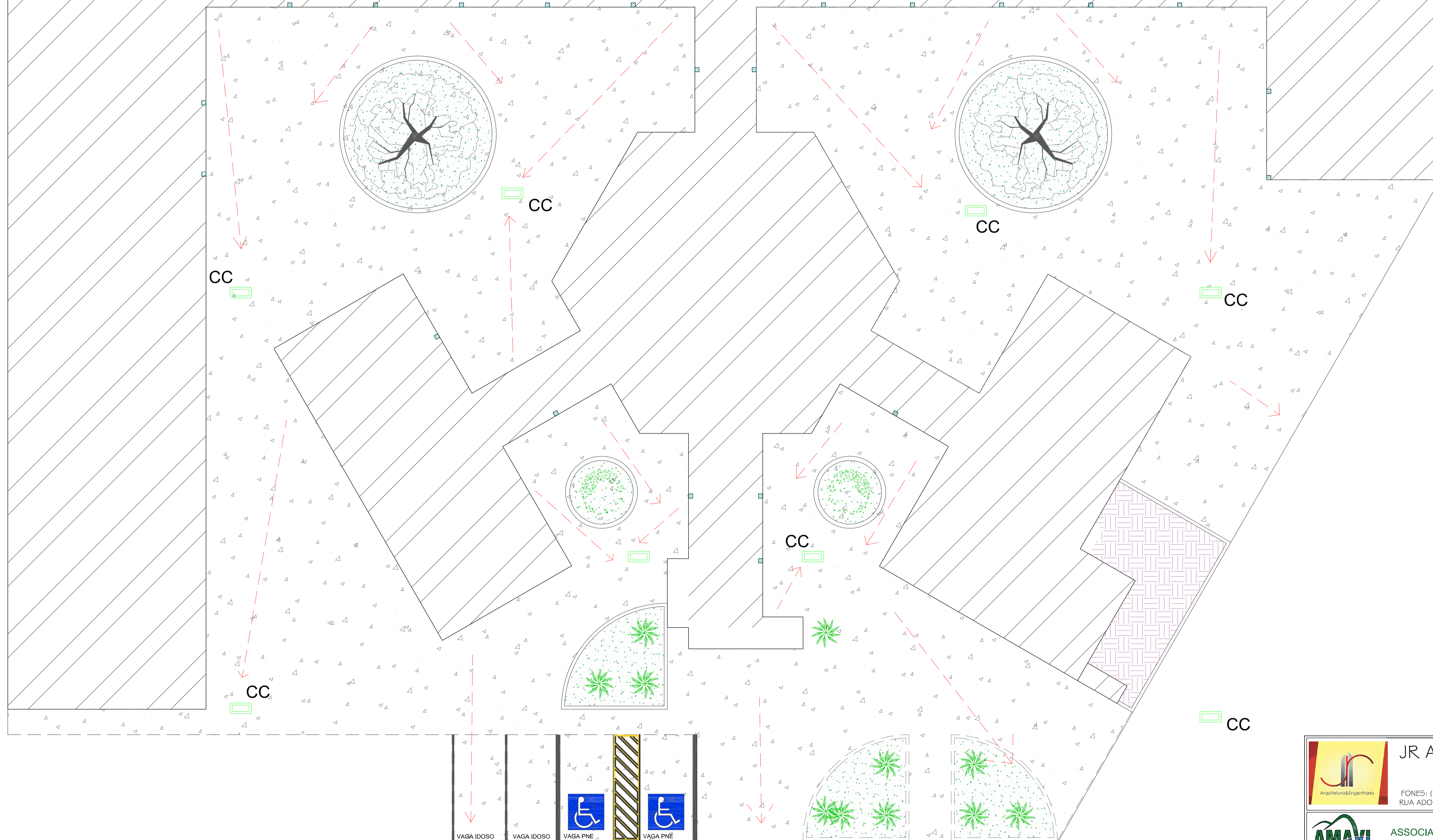

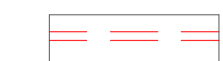





AMAVI ASSOCIAÇÃO DOS MUNICÍPIOS DO ALTO VALE DO ITAJAÍ

UNIDADE ESCOLAR - CONSTRUIR
REFERÊNCIA: PROJETO ARQUITETÔNICO - PLANTA ACESSIBILIDADE, REVESTIMENTOS E DETALHES
LOCAL: RUA ALBERTO KOGLIN
ENDEREÇO DA OBRA: Rua Alberto Koglin, Bairro Centro - Dona Emma/SC
PROPRIETÁRIO: MUNICÍPIO DE DONA EMMA
ENGENHEIRA RESPONSÁVEL: JULIANA LANGE DOS SANTOS
ARQUITETA E URBANISTA
CADENSC 458618-2
ROSENEI MELO GOETTEN DE LIMA
ENGENHEIRA CIVIL
CREA/SC 092885-2

ESCALA: 1/100
DATA: 22/02/2022
TIPO: ARQ.
PRONOME: 07
09

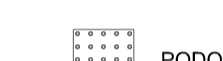
UNIDADE ESCOLAR - CONSTRUIR



- LEGENDA**
-  CERCA C3 - ALUMINIO 12X25 BRANCO D2
 -  FORRO GESSO DRYWALL (auditório e palco)
 -  CONCRETO POLIDO
 -  FLOREIRA - GRAMA PRETA
 -  PISO COM REVESTIMENTO CERÂMICO ANTI DERRAPANTE
 -  FORRAÇÃO COM BRITA TIPO 01 SOBRE SOLO - h=0,10m
 -  PISO COM REVESTIMENTO CERÂMICO POLIDO
 -  ARBUSTO TIPO AGAVE ALTURA MÍNIMA 60cm
 -  PALMEIRA FENIX ALTURA MÍNIMA 1,50m
 -  PAREDE ALVENARIA 0,17m
 -  DIVISÓRIA GRANITO 0,03m
 -  GRANITO: Polido se for Janela/ Jateado se for acesso/porta
 -  REVESTIMENTO CERÂMICO ALTURA ATÉ O TETO
 -  PINTURA ACRÍLICA
 -  PODOTÁTIL ALERTA EM PVC 25x25 ou em PAVER 20x20
 -  PODOTÁTIL DIRECIONAL EM PVC 25x25 ou em PAVER 20x20
 -  ÁRVORE ORNAMENTAL AROEIRA SALSA ALTURA ENTRE 2,00m e 4,00m
 -  DIREÇÃO QUEDA D'ÁGUA Min 2% Max 3%

PLANTA BAIXA DE PAVIMENTAÇÃO E PAISAGISMO
ESC.: 1/100

 JR ARQUITETURA E ENGENHARIA FONES: (47) 99979-8737 ; (47) 99112-6928 RUA ADOLFO KERTZENDORFF, 145, CENTRO, PRESIDENTE GETÚLIO /SC	
 ASSOCIAÇÃO DOS MUNICÍPIOS DO ALTO VALE DO ITAJAÍ	
OBRA: UNIDADE ESCOLAR - CONSTRUIR	
REFERÊNCIA: PROJETO ARQUITETÔNICO - DETALHES	
LOCAL: RUA ALBERTO KOGLIN	ENDEREÇO DA OBRA: Rua Alberto Koglin Bairro Centro - Dona Emma/SC
PROPRIETÁRIO:	PROJETO:
MUNICÍPIO DE DONA EMMA	DATA: 22/02/2022
ENGENHEIRO RESPONSÁVEL:	TIPO: ARQ.
 JULIANA LANGE DOS SANTOS ARQUITETA E ENGENHEIRA CREA/SC 458618-2	 ROSINEI MELO GOETTEN DE LIMA ENGENHEIRO CIVIL CREA/SC 092885-6
	09 09