

Estrutural - Fundação

Escala 1/75

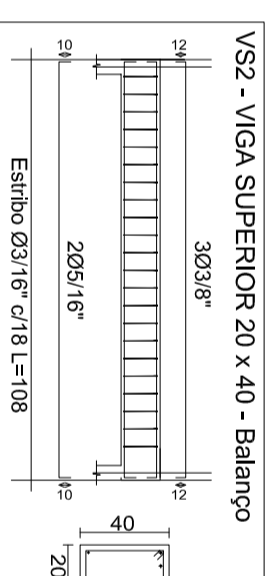
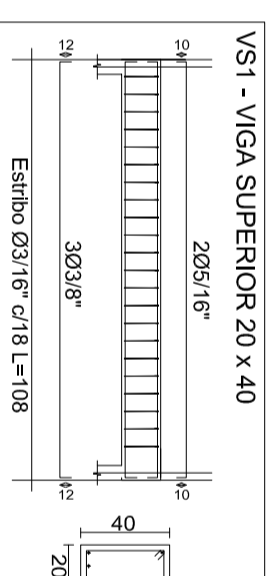
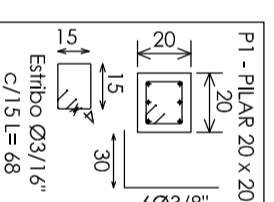
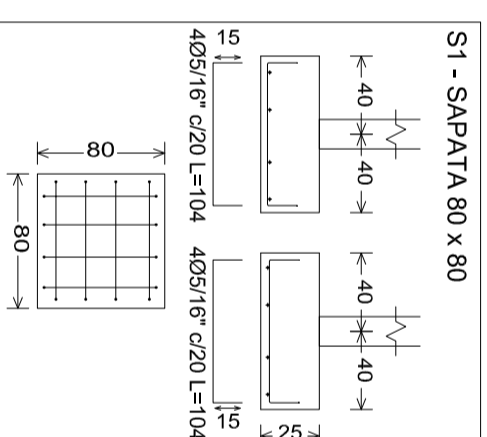

NOTAS IMPORTANTES PARA EXECUÇÃO DO PROJETO:
 A fundação apresentada foi dimensionada para ser apoiada sobre solo com resistência >2,0 kg/cm²
 Fundação = concreto Fck 25Mpa
 Contapiso com malha pop 3,4 mm;
 Respeitar os espaçamentos mínimos exigidos em projeto;
 Fazer o adensamento do concreto para evitar vazios nos elementos estruturais;
 Projeto arquitetônico complementa o projeto estrutural em medidas e especificações.

USO DO ÓRGÃO COMPETENTE - CARIMBOS

ASSINATURAS	
Proprietário(a)	Responsável Técnico
FUNDO MUNICIPAL DE SAÚDE DONA EMMA CNPJ: 10.416.064/0001-21	ENGENHEIRA CIVIL AINE FRARE CREA/SC 140317-8

QUADRO DE REVISÕES		Autor
Data	Descrição	Jussara
17/05/2021	Emissão inicial	
07/02/2022	Alteração de projeto - Estrutura de concreto armado	Alfne

AF.STUDIO
 AF ARQUITETURA E ENGENHARIA
 CREA/SC 171051-7
 Rua Projetada F, nº 09 (final rua Pereira)
 Bairro Centro
 Presidente Getúlio/SC
 Contatos: (47) 99654 5407
 eng.alfnefrare@gmail.com

Proprietário (a)
Fundo Municipal de Saúde Dona Emma

Projeto
Estrutura de concreto armado - Garagem

Endereço
 Rua Antônio Frare, nº 999
 Bairro Centro
 Dona Emma/SC

Data
 Maio/2021

Tamanho
 594 x 841 mm (A1)

Escola
 Indicada

Folha
03

ESTRUTURAL

Estrutural - Vigas Superiores

Escala 1/75

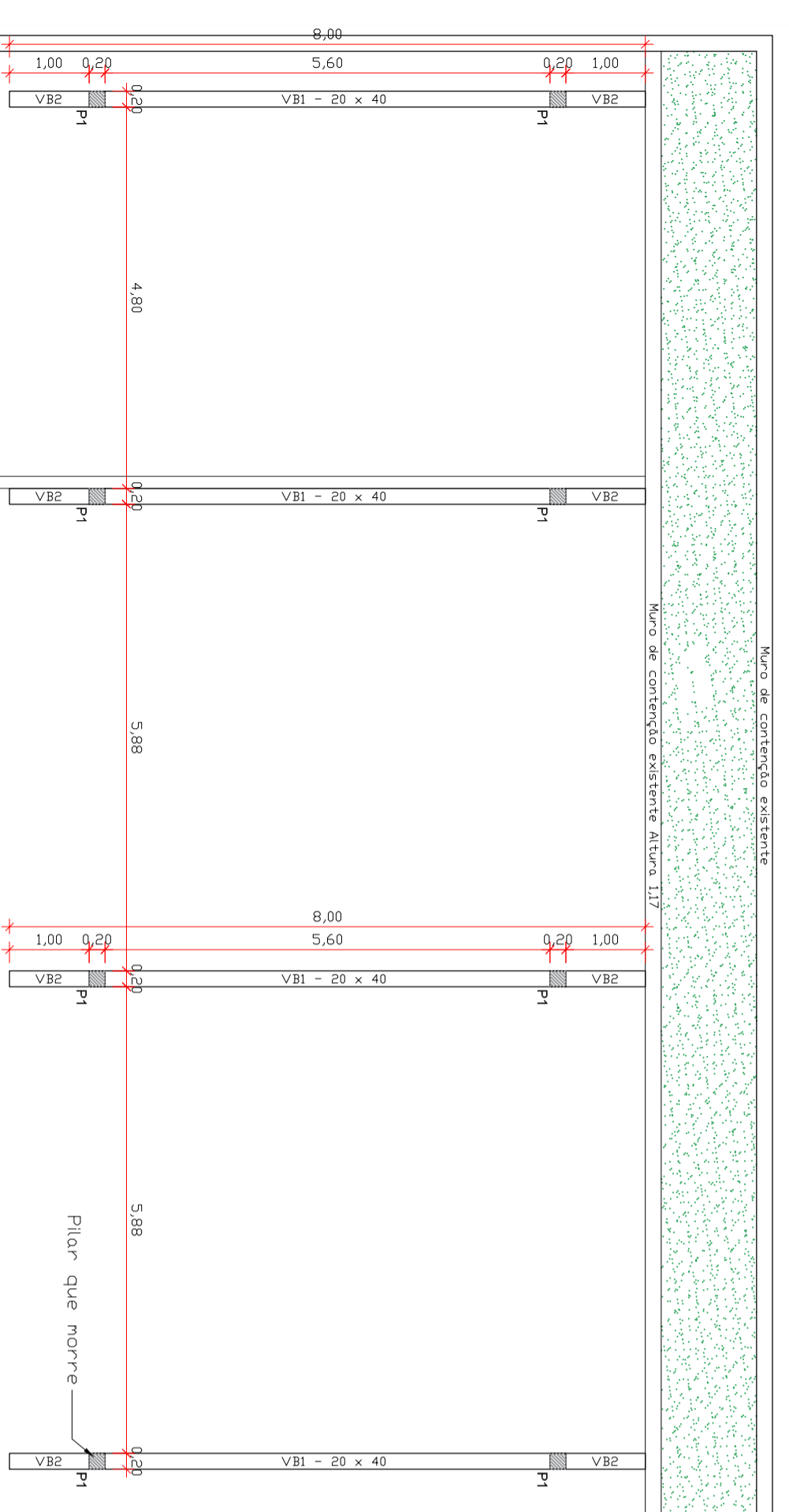

1	1/16"
2	1/4"
3	3/8"
4	1/2"
5	3/4"
6	1"
7	1 1/4"
8	1 1/2"
9	1 3/4"
10	2"

OBS.: Em caso de discordância entre as cotas e as tabelas, prevalecem as cotas.