

Obs.: Em caso de discordância entre escalas e cotas, prevalecem as cotas.

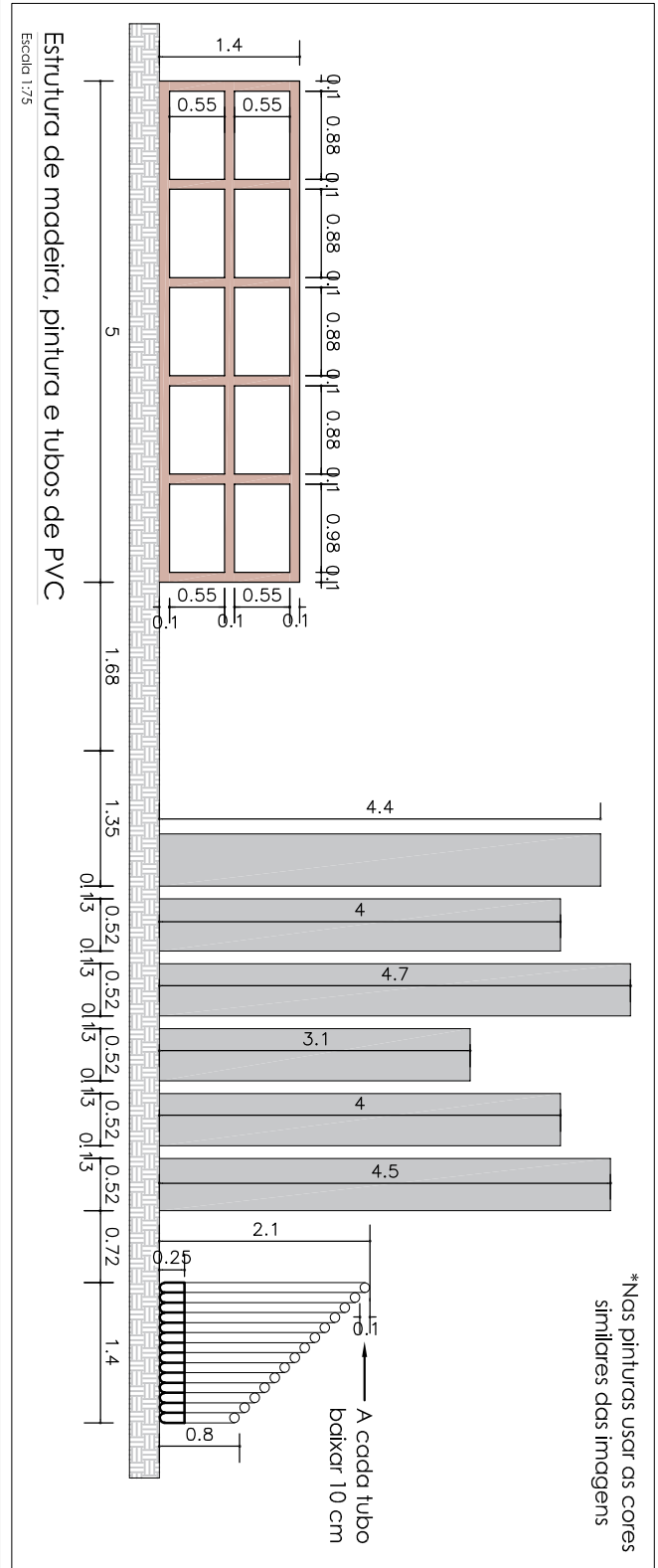

Nos pinturas usar as cores similares das imagens

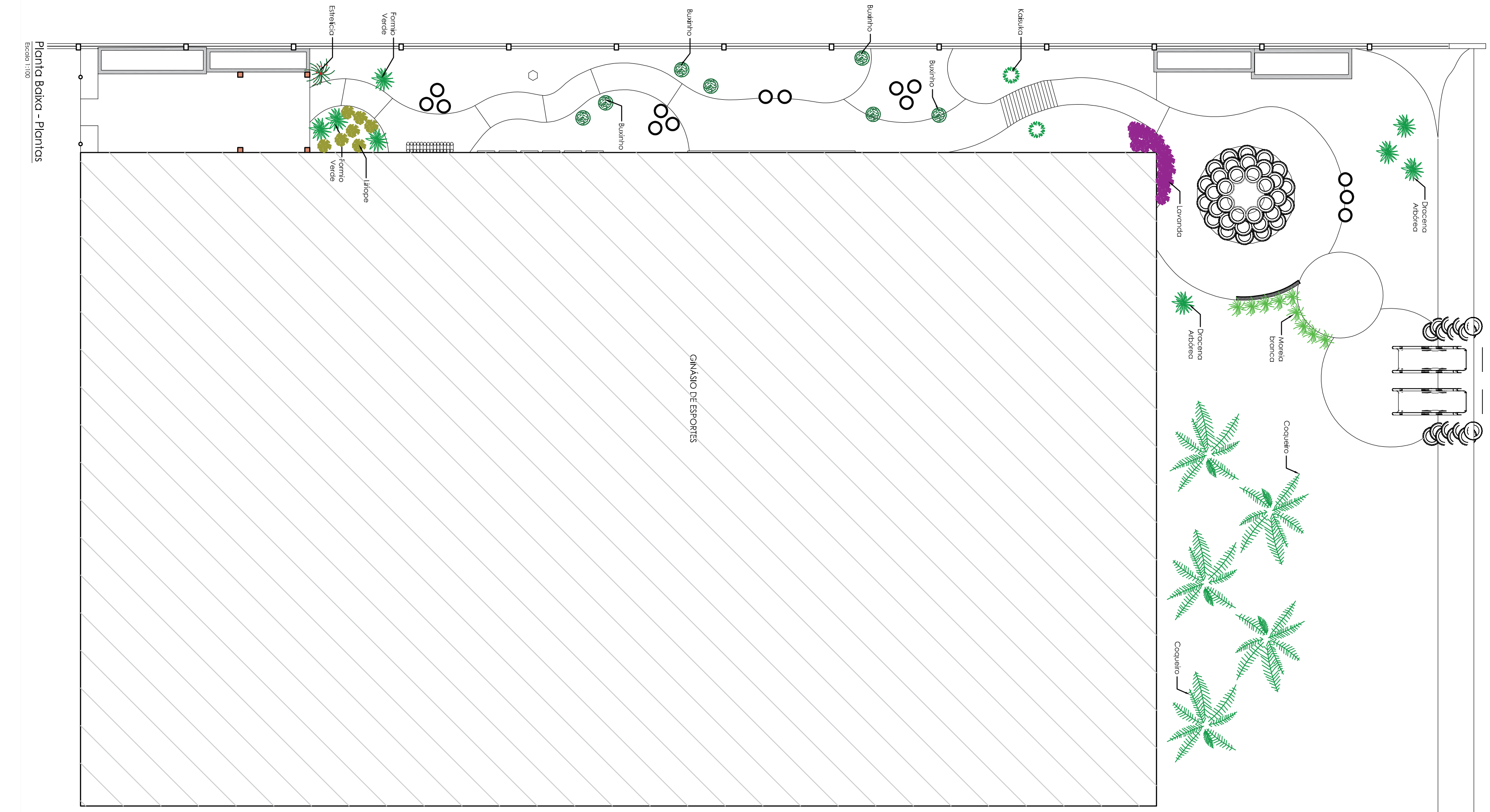
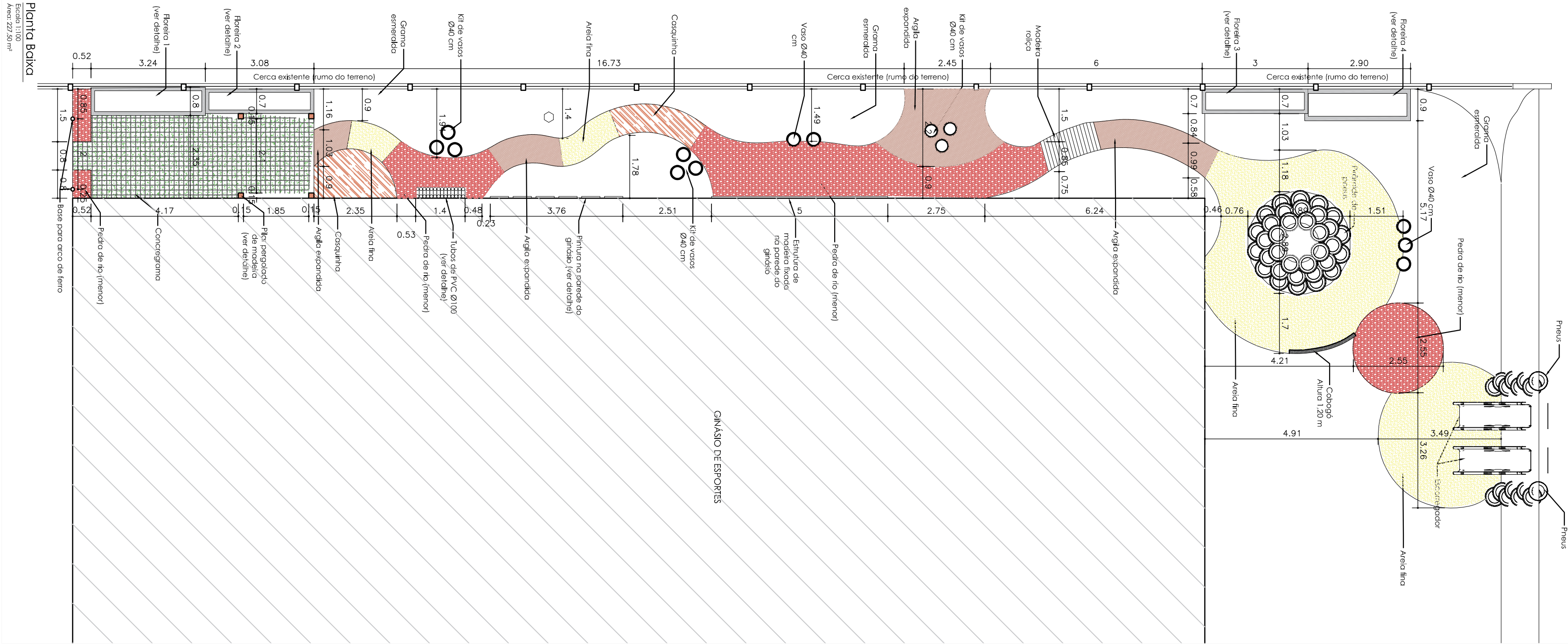
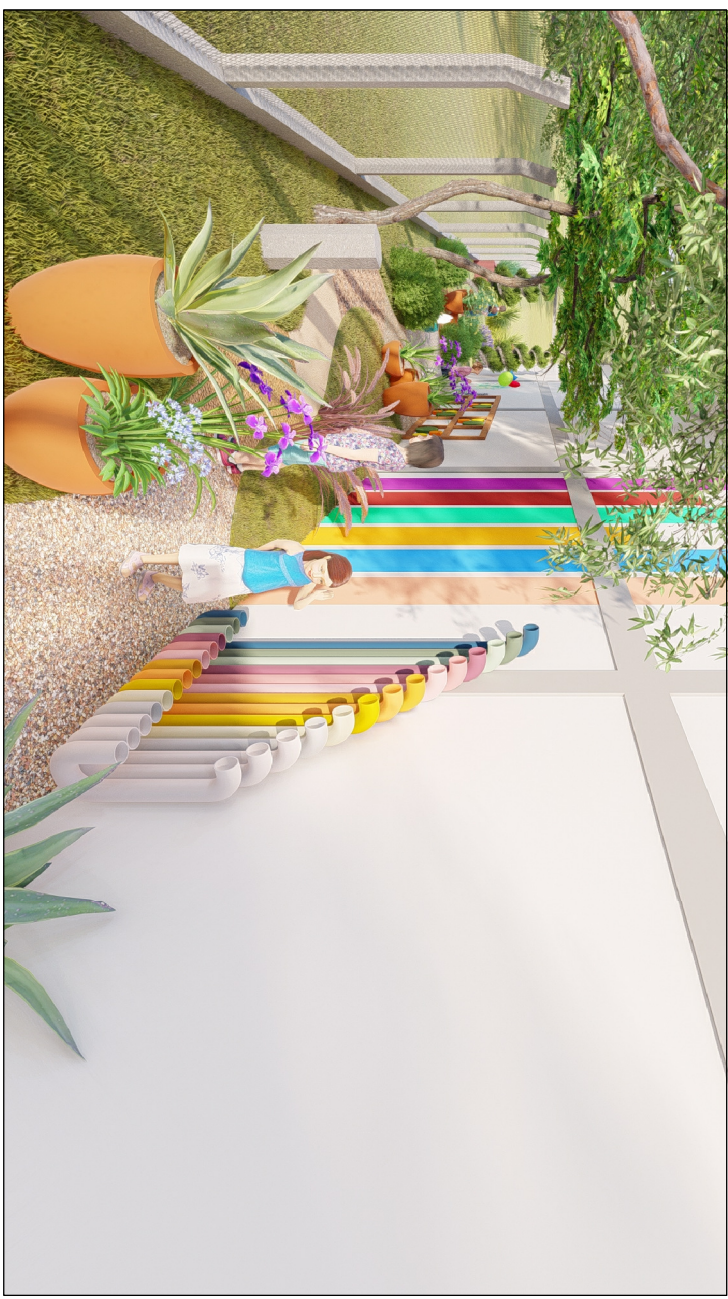
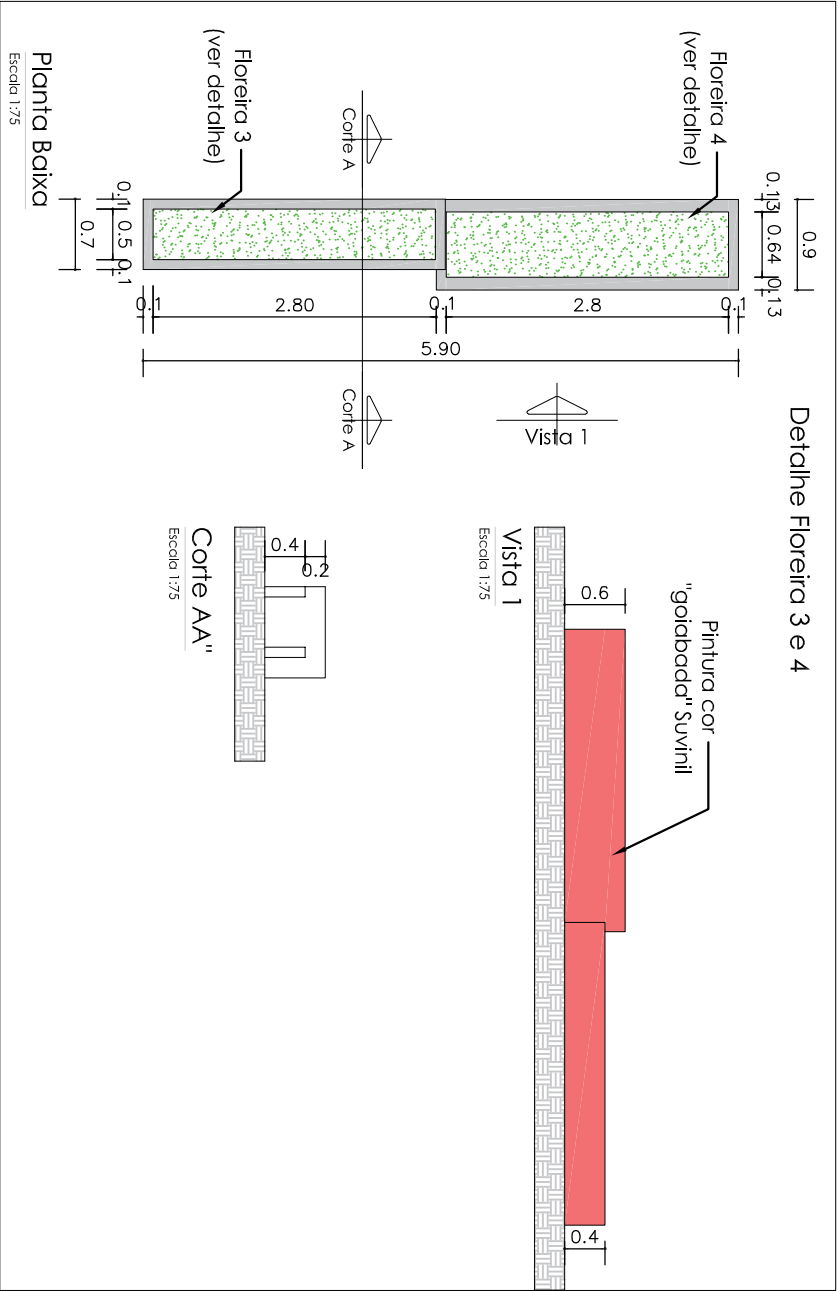
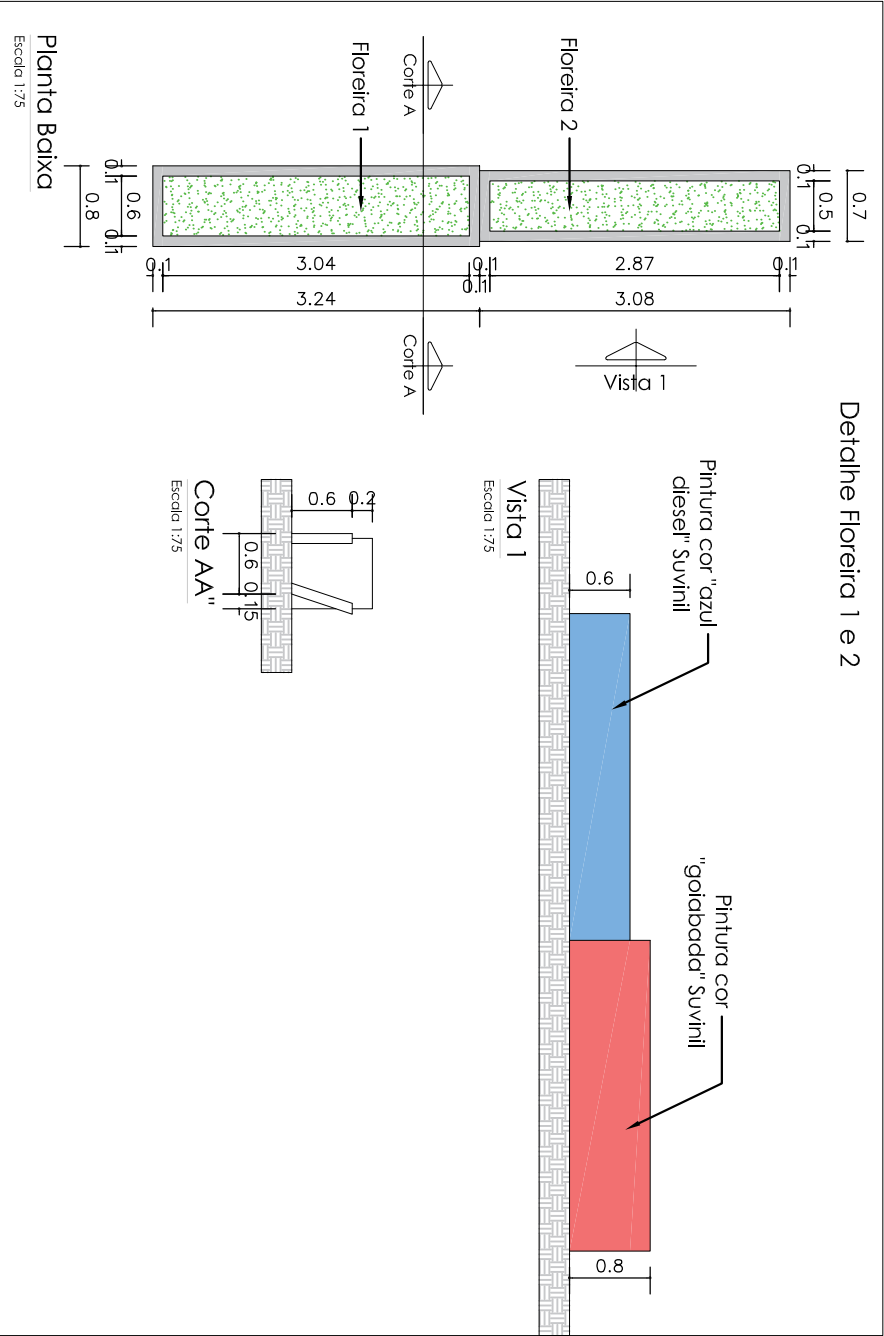
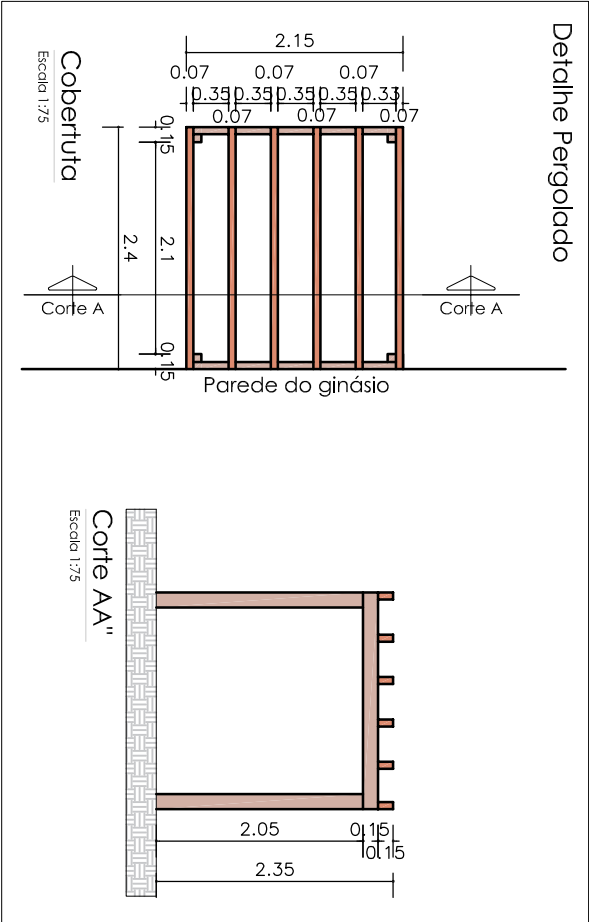

USO DO ÓRGÃO COMPETENTE - CAMBÍOS			
ASSINATURAS			
Proprietário(a)	Responsável Técnico	Responsável Técnico	
ESCOLA DE ENSINO FUNDAMENTAL PROF. PAUL RICHARD EILERMANN CNPJ: 88.485.631/0001-75	ARQUITETO E URBANISTA ADRIANO FRAJE CAU/SC A105002-8	ENGENHEIRA CIVIL AINE FRAJE CREA/SC 140317-8	
QUADRO DE REVISÕES			
Data	Descrição	Autor	
03/12/2021	Detalhamento projeto	Kenanda	
AF. STUDIO			
AF. ARQUITETURA E ENGENHARIA CREA/SC 171051-7			
Rua Projetada F, nº 09 (final na Parede) Bairro Centro Presidente Getúlio Vargas Cidade: 47100-000 Fone: (47) 3041-407 e-mail: afstudio@gmail.com			
Projeto	Jardim Sensorial	Data	Dezembro/2021
Enderço	Rua João Hom Bairro Nova Esperança Dona Emma/SC	Tamanho	594 x 841 mm (A1)
Referência	Planta Baixa Detalhamento	Escala	Indicada
		Folha	01

DETALHAMENTO