

Projeto Estrutural - Fundação
Escala: 1/75

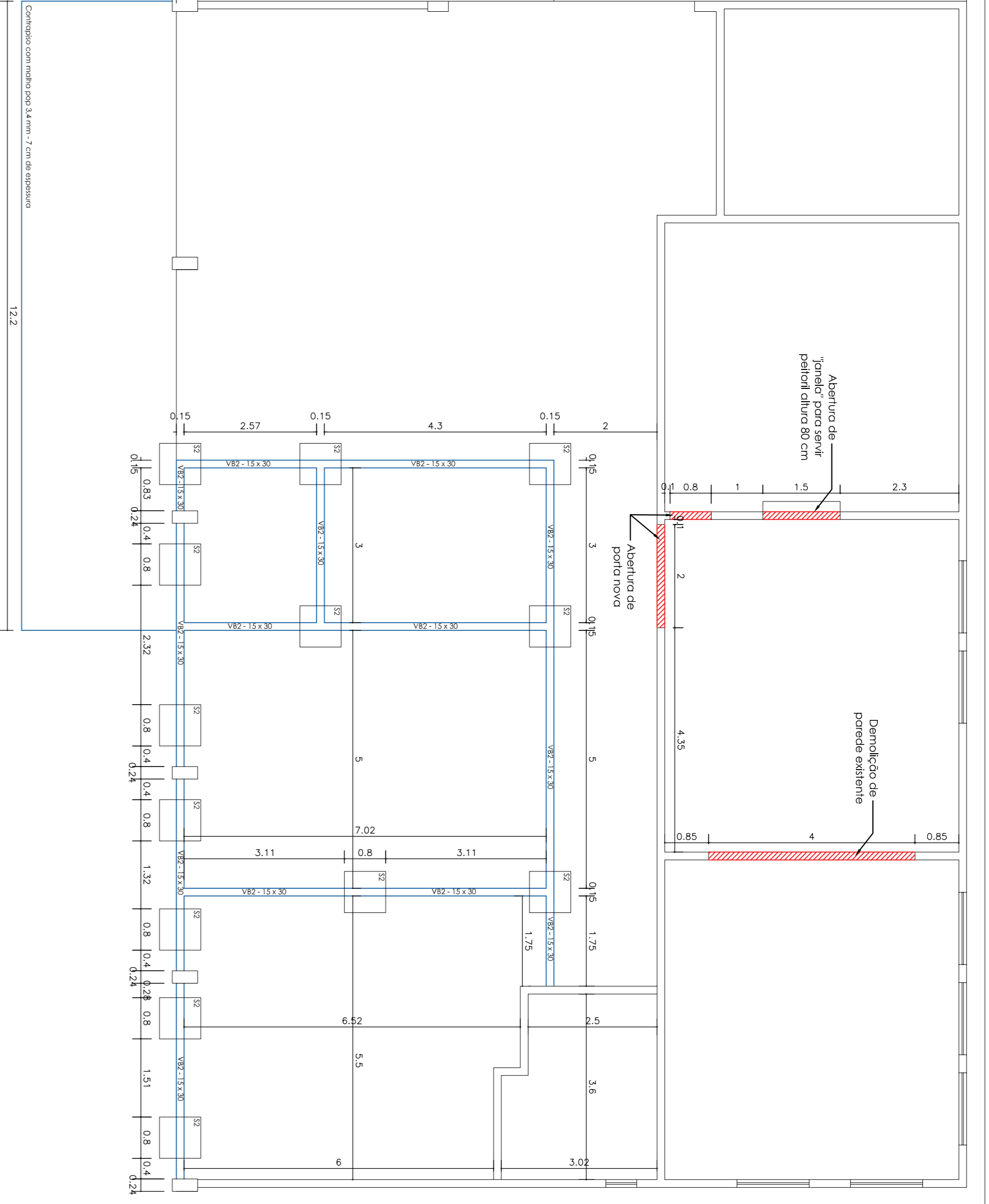

Projeto Estrutural - Cobertura
Escala: 1/75

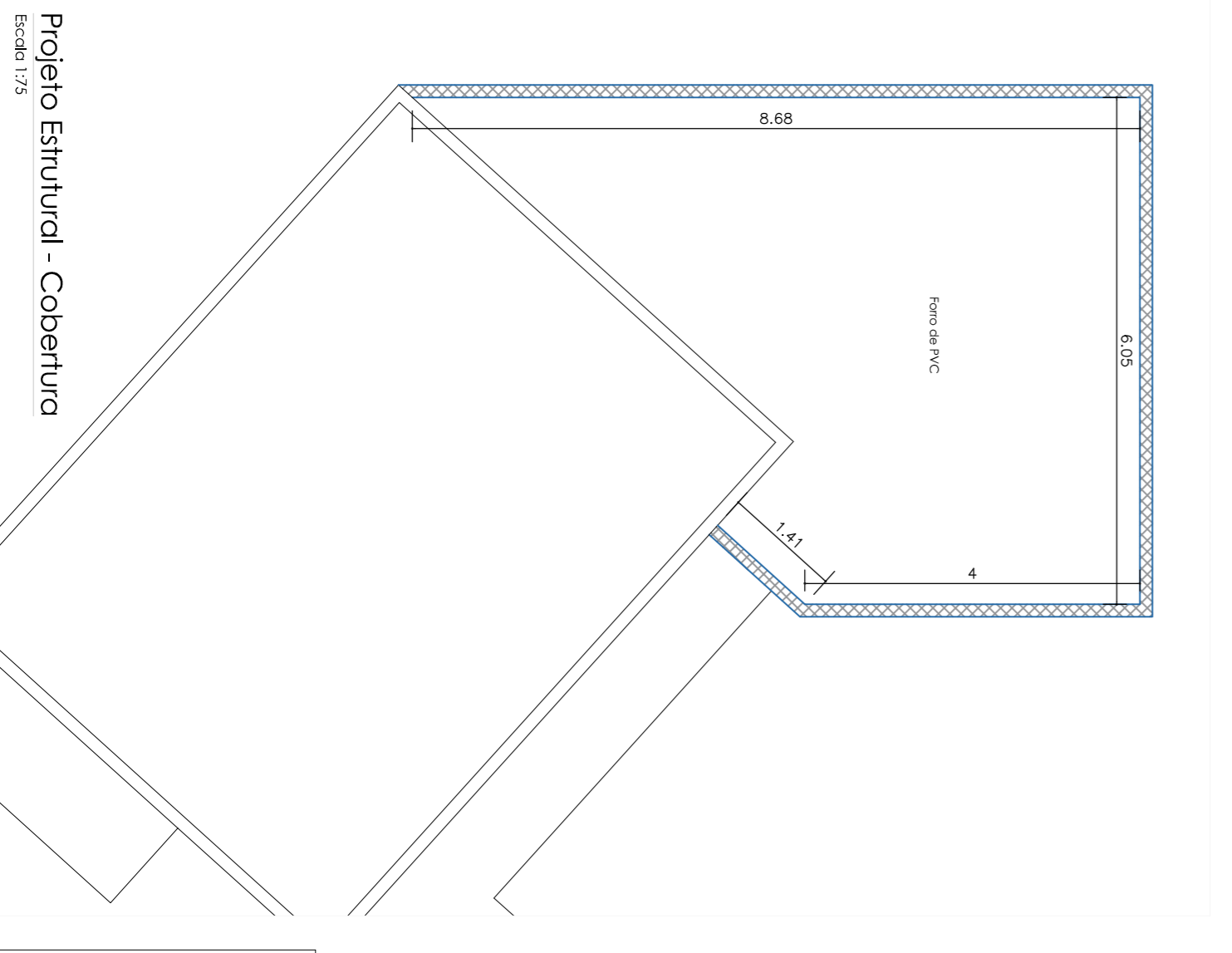

Projeto Estrutural - Cobertura
Escala: 1/75

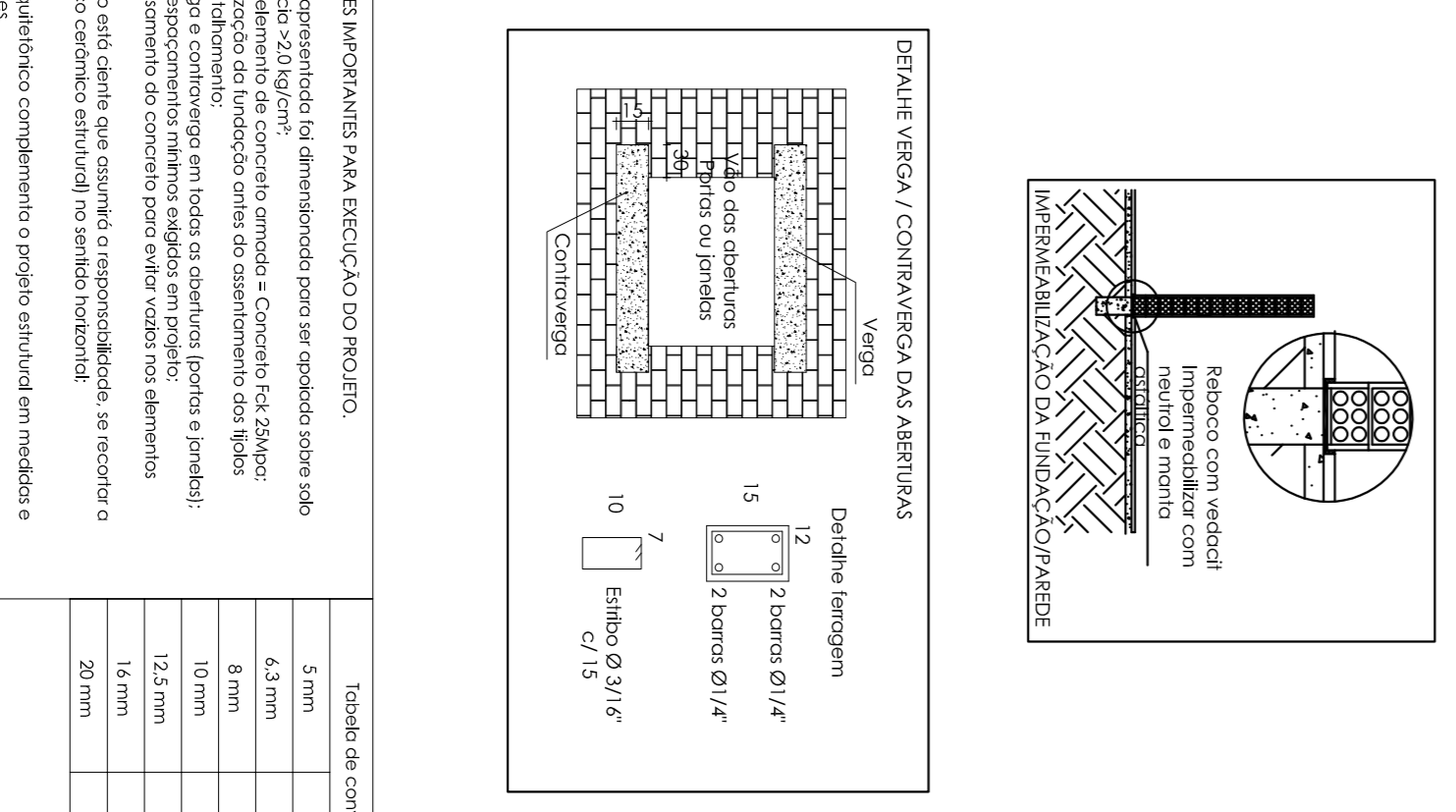

OBSERVAÇÕES IMPORTANTES PARA EXECUÇÃO DO PROJETO.

A fundação especificada foi dimensionada para ser aplicada sobre solo fundação e elemento de concreto armado - Concreto Fc=25Mpa.

Impermeabilização da fundação contra o adensamento das águas.

Execução de verga e contraverga em todas as aberturas (portas e janelas).

Respeitar o especificamento técnico aplicado em projeto.

Respeitar o especificamento de concreto para todos os elementos estruturais.

O proprietário está ciente que assumirá a responsabilidade de executar a obra de acordo com o projeto estrutural e os dados técnicos fornecidos pelo projeto arquitetônico complementar ao projeto estrutural em medidas e especificações.

Tabela de Concreto	
5mm	31/6
6,3mm	1/4"
8mm	5/16"
10mm	3/8"
12,5mm	1/2"
16mm	5/8"
20mm	3/4"

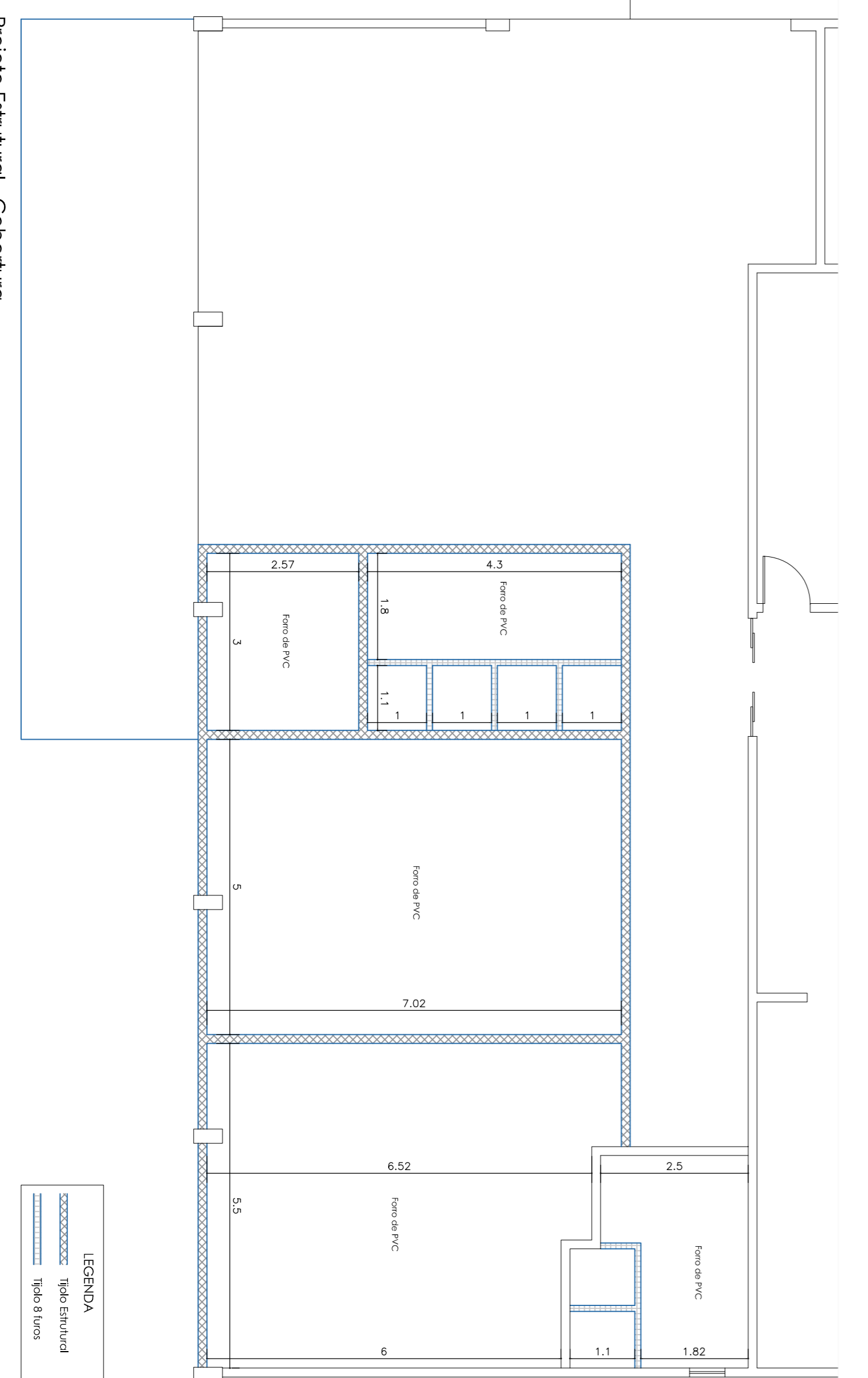

Projeto Estrutural - Cobertura
Escala: 1/75

ASSINATURAS		
Proprietário(a)	Responsável Técnico	Responsável Técnico
ESCOLA DE ENSINO FUNDAMENTAL PROF. PAUL RICHARD EILERMANN CNPJ: 08.985.631/0001-7/5	ARQUITETO E URBANISTA ADRIANO FRASSE CAU/SIC A105002/8	ENGENHEIRA CIVIL ALINE FRASSE CREA/SIC 140317-8
QUADRO DE REVISÕES		
Data	Descrição	Autor
24/10/2021	Delimitamento projeto	Aline
<p>AF.STUDIO</p> <p>AE ARQUITETURA, ENGENHARIA CREA/SIC 171051-7</p> <p>Rua Projectada F, nº 09 (final rua Perete) Bairro Centro Presidente Getúlio Vargas - Curitiba Contatos: (41) 3241-8407 e-mail: afdstudio@gmail.com</p>		
Projeto	Relatário e aplicação	Data
Projeto Estrutural	Relatário e aplicação	Outubro/2021
Projeto Estrutural	Referência	Tomonto 594 x 841 mm (A1)
Projeto Estrutural	Referência	Escala Indicada
Projeto Estrutural	Referência	Folha Indicada

