

OBSERVAÇÕES

Durante a construção e até a montagem dos aparelhos, as extremidades livres das canalizações serão **vedadas** com **bujões roscados** ou **plugues**, convenientemente apertados, não sendo admitido o uso de buchas de madeira ou de papel, para tal fim.

Todas as instalações deverão estar de acordo com os requisitos da **ABNT**, materiais aprovados pela **ABNT**, **INMETRO**, e deverão ser executadas por **profissionais habilitados** de acordo com **detalhes** e **informações** contidas no **projeto específico**, e padrões aprovados pelas **concessionárias de serviço público**.

Todos os equipamentos e materiais danificados durante o manuseio ou montagem, deverão ser substituídos ou reparados às expensas do **Contratada**.

As instalações de **Água Fria** devem ser realizadas de acordo como projeto específico. As tubulações serão em PVC rígido soldável e deverão ser protegidas contra movimentações mecânicas. Os respectivos diâmetros podem ser consultados no projeto base.

DETALHE AF-1
ESC. 1:50

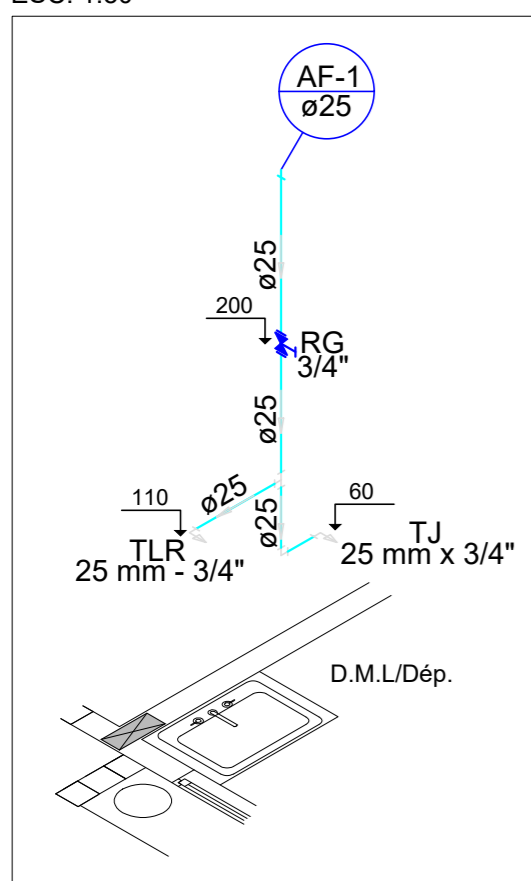

DETALHE AF-2
ESC. 1:50

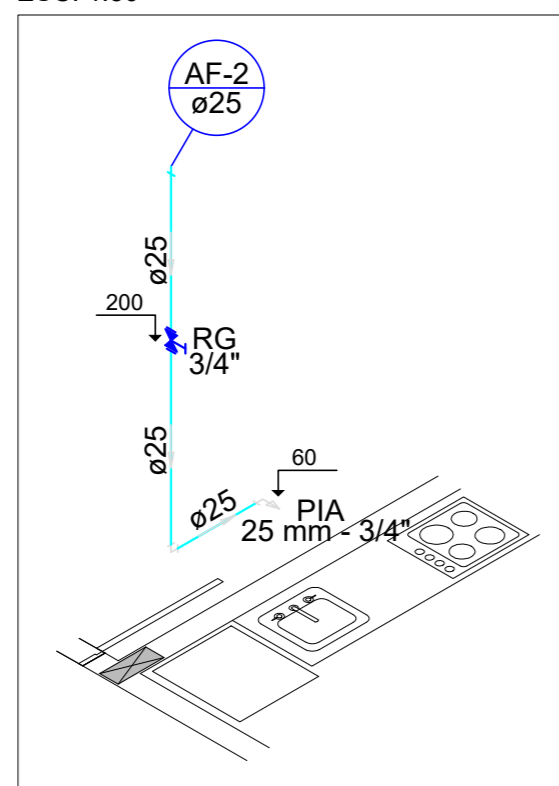

DETALHE AF-3
ESC. 1:50

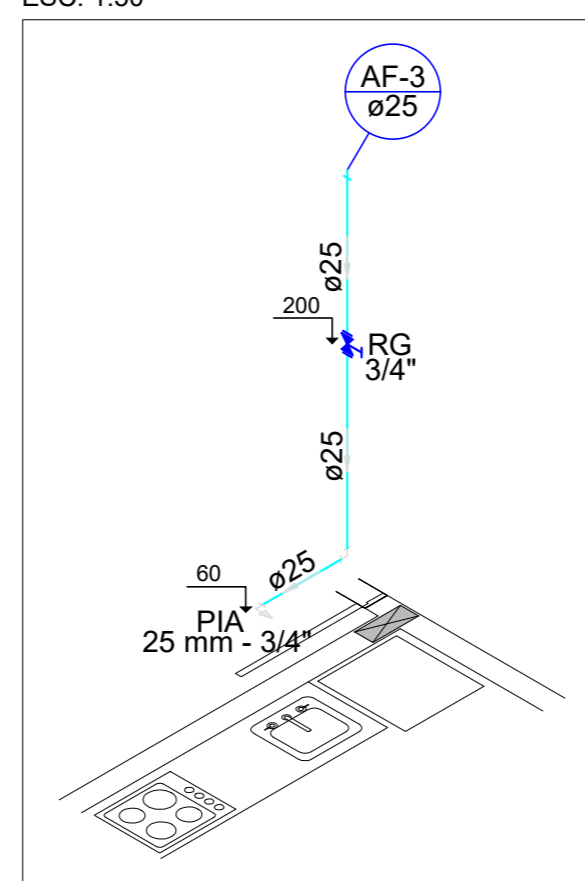

Legenda das Colunas

- AF-1
ø25 Indicação de Coluna de Água Fria
- AL-1
ø25 Indicação de Coluna de Alimentação
- Tubo de Água Fria (Potável)
- Tubo de Água da Chuva (Não Potável)
- Tubo de Alimentação

Legenda

- Registro de gaveta c/ canopla cromada - RG
- Válvula de descarga baixa pressão - VD-1.1/2"
- Válvula de esfera c/ PVC soldável - VESF

Legenda Detalhada

- Registro de gaveta c/ canopla cromada - RG

Metals
Registro de gaveta c/ canopla cromada 3/4"
- Válvula de descarga baixa pressão - VD-1.1/2"

Metals
Válvula de descarga baixa pressão 1.1/2"
- Válvula de esfera c/ PVC soldável - VESF

Metals
Válvula de Esfera 3/4"
PVC rígido soldável
Adapt sold.curto c/bolsa-rosca p registro 25 mm - 3/4"

Legenda das indicações

- DH Ducha Higiênica - 25 mm x 1/2"
- LV Lavatório com joelho de 90° - 25 mm - 1/2"
- PIA Pia de cozinha com joelho de 90° - 25 mm - 3/4"
- RG Registro de gaveta c/ canopla cromada - 3/4"
- TLR Tanque de lavar com joelho de 90° - 25 mm - 3/4"
- TJ Torneira de Jardim - 25 mm x 3/4"
- VD-1.1/2" Válvula de descarga baixa pressão - 1.1/2"
- VS Vaso Sanitário com válvula de descarga - 1 1/2"
- VESF Válvula de esfera c/ PVC soldável - 3/4"

DETALHE AF-4 e AF-6
ESC. 1:50

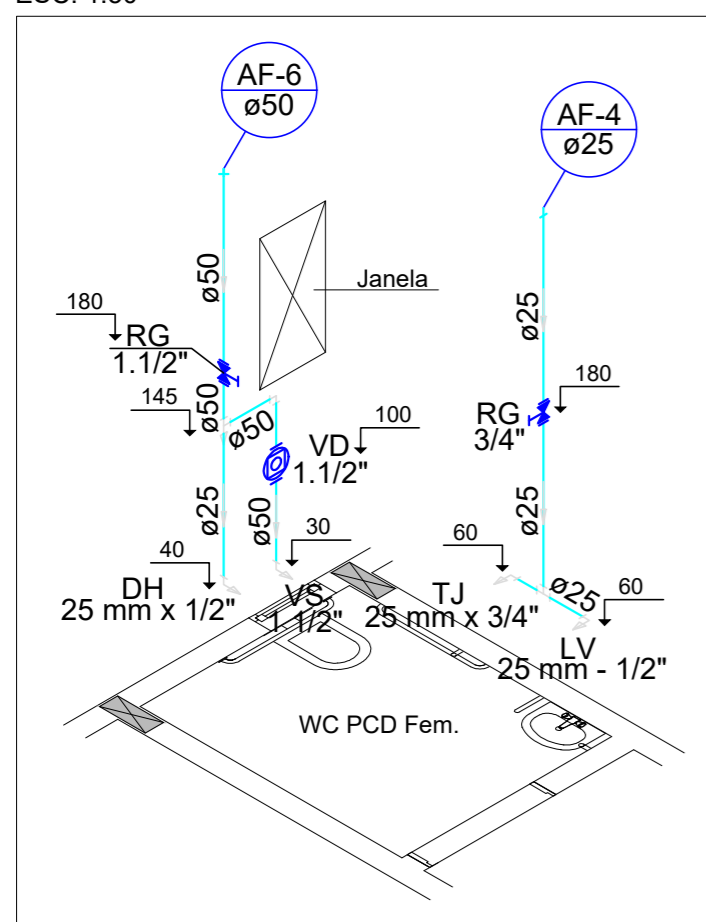

DETALHE AF-5 e AF-7
ESC. 1:50

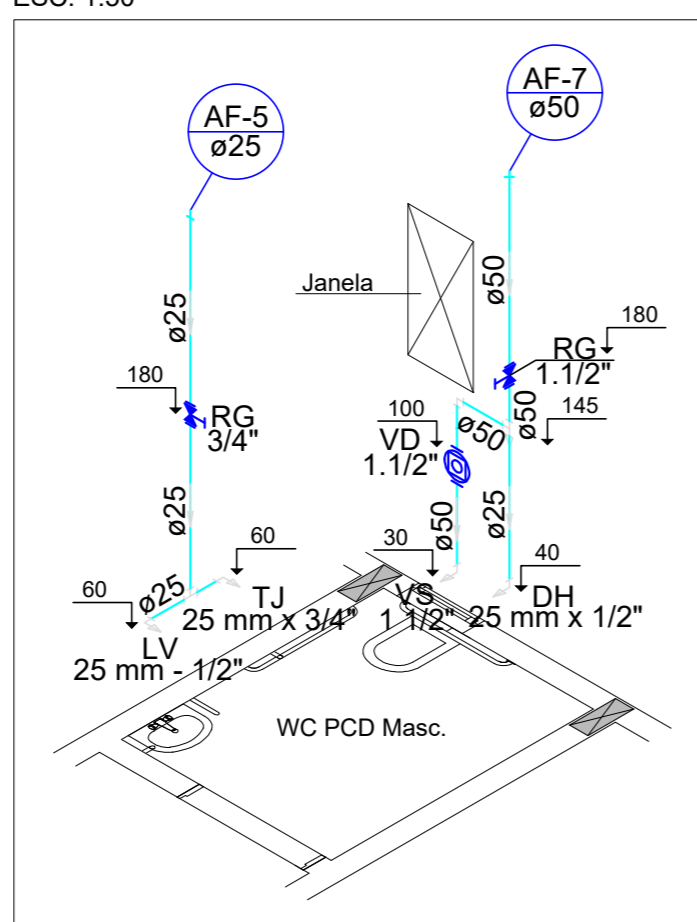

CARIMBOS E APROVAÇÕES:

PROJETO - RESPONSÁVEL TÉCNICO: EXECUÇÃO - RESPONSÁVEL TÉCNICO: ASSINATURA - PROPRIETÁRIO: (REPRESENTANTE)

REVISÃO	DATA	ALTERAÇÕES
R01	05/12/2019	Inclusão de Cisterna

PROJETO HIDROSSANITÁRIO



RUA: XV DE NOVEMBRO, Nº 737
CEP: 89160-015 - CENTRO
RIO DO SUL/SC
FONE/FAX: (47) 3531-4242
E-mail: amavi@amavi.org.br
http://www.amavi.org.br

OBRA: **CAPELA MORTUÁRIA MUNICIPAL**

PROPRIETÁRIO: PREFEITURA MUNICIPAL DE DONA EMMA

ENDEREÇO: RUA ALBERTO KOGLIN ESQUINA COM ANTÔNIO FRARE - CENTRO - DONA EMMA/SC

CONTEÚDO: DETALHES ISOMÉTRICOS

LEGENDAS

DESENHO:	RAFAEL G. MÜLLER
ÁREA DE EDIFICAÇÃO:	177,92 m²
ÁREA EXTERNA:	54,44 m²
ÁREA TOTAL:	232,36 m²
ESCALA:	INDICADA
DATA:	05/12/2019

FOLHA:
HID
02/05

TODOS OS DIREITOS RESERVADOS. PROIBIDA A REPRODUÇÃO PARCIAL OU TOTAL. DESENHO VÁLIDO SOMENTE ASSINADO PELO RESPONSÁVEL DO PROJETO.