

**LEGENDA**

	POSTE AÇO GALVANIZADO H=7,0m Luminária de led 150w, a prova d'água, modelo tipo pétala
	C.P.A. Caixa de Passagem e Aterramento 65x41x80cm com tampa de ferro 125kn
	C.P. Caixa de Passagem e aterramento de concreto 30x30x40
	Eletroduto Ø 1 1/2"

**DETALHE POSTE DE ILUMINAÇÃO - H=7,00m**  
obs.: medidas em mm

Especificação técnica:  
Fabricado em chapa de aço SAE 1010/1020, atendendo normas NBR-6123/88 e NBR-14744/2001 da ABNT, suportando diferentes velocidades de ventos. Possui seção poligonal variável com conicidade suave.  
Fixação com flange de aço provida de aletas de reforço, para fixação por meio de 4 chumbadores.

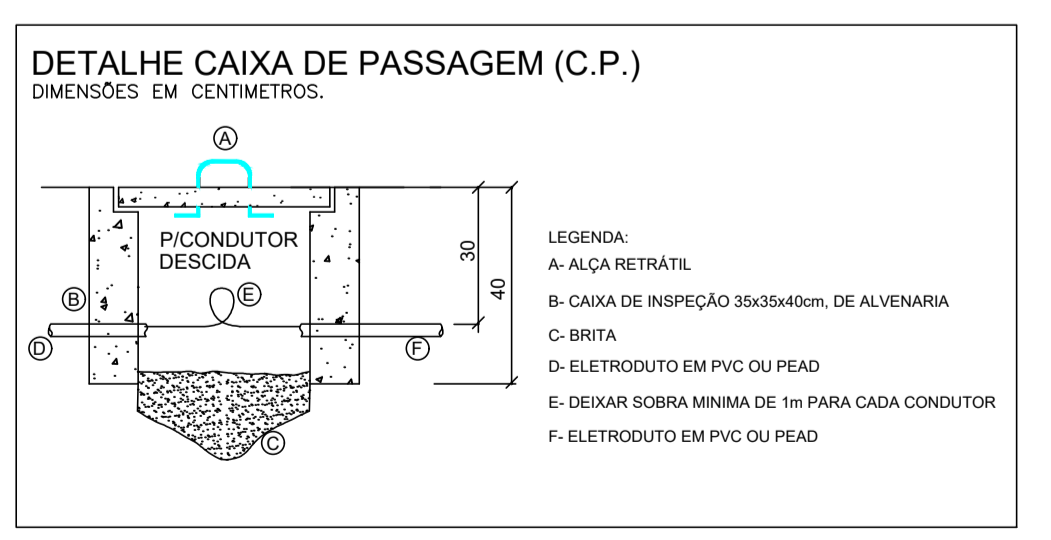
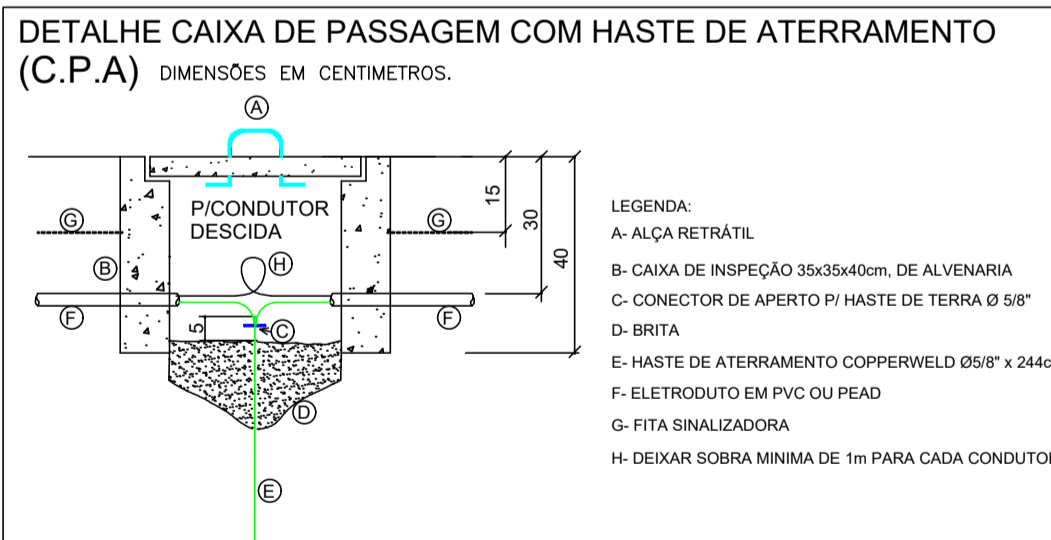
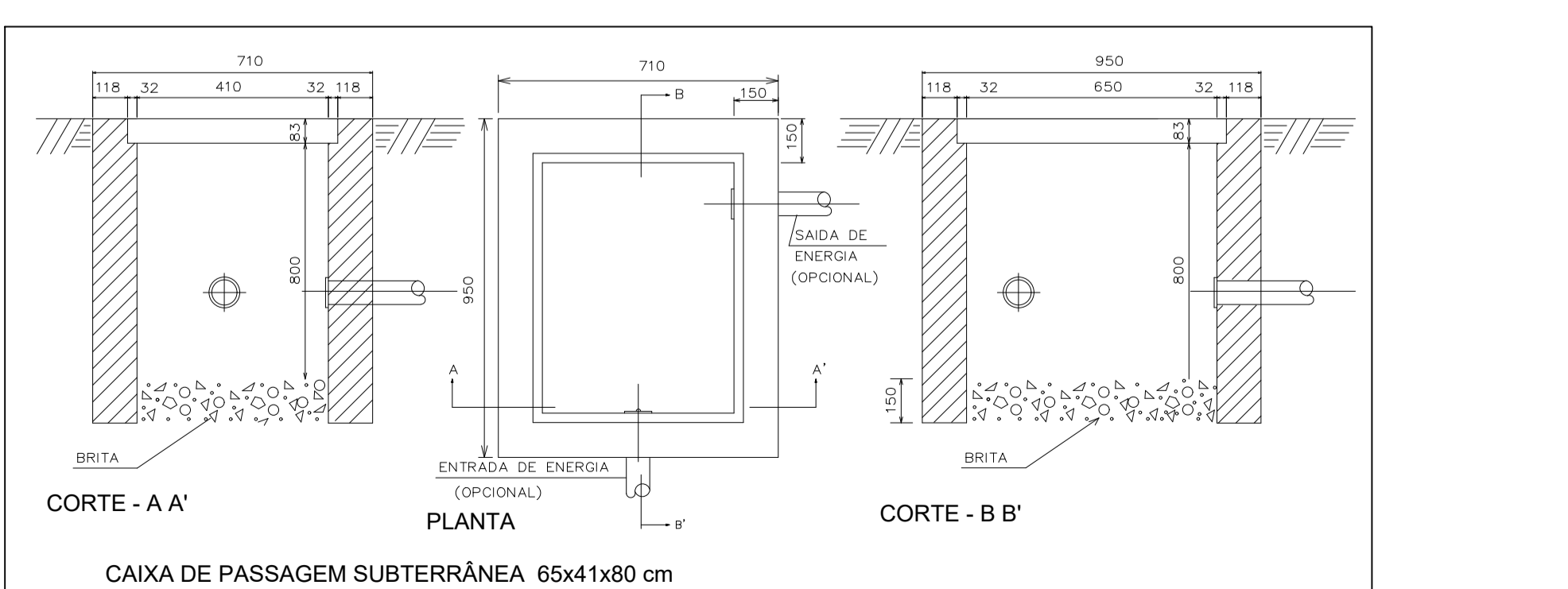
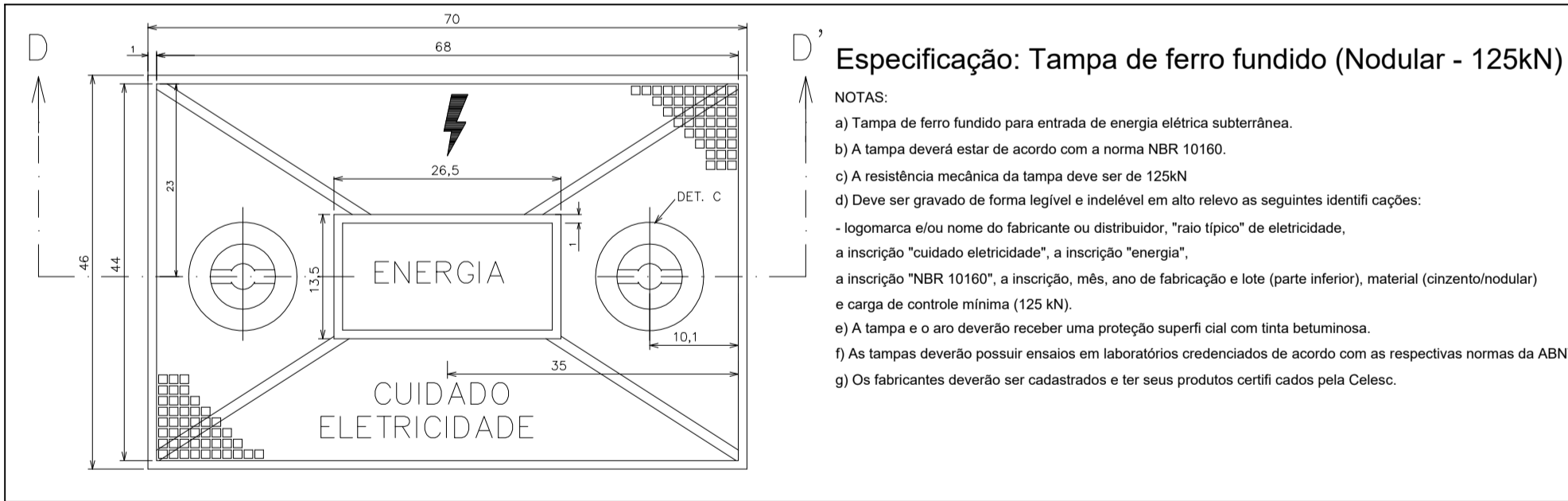
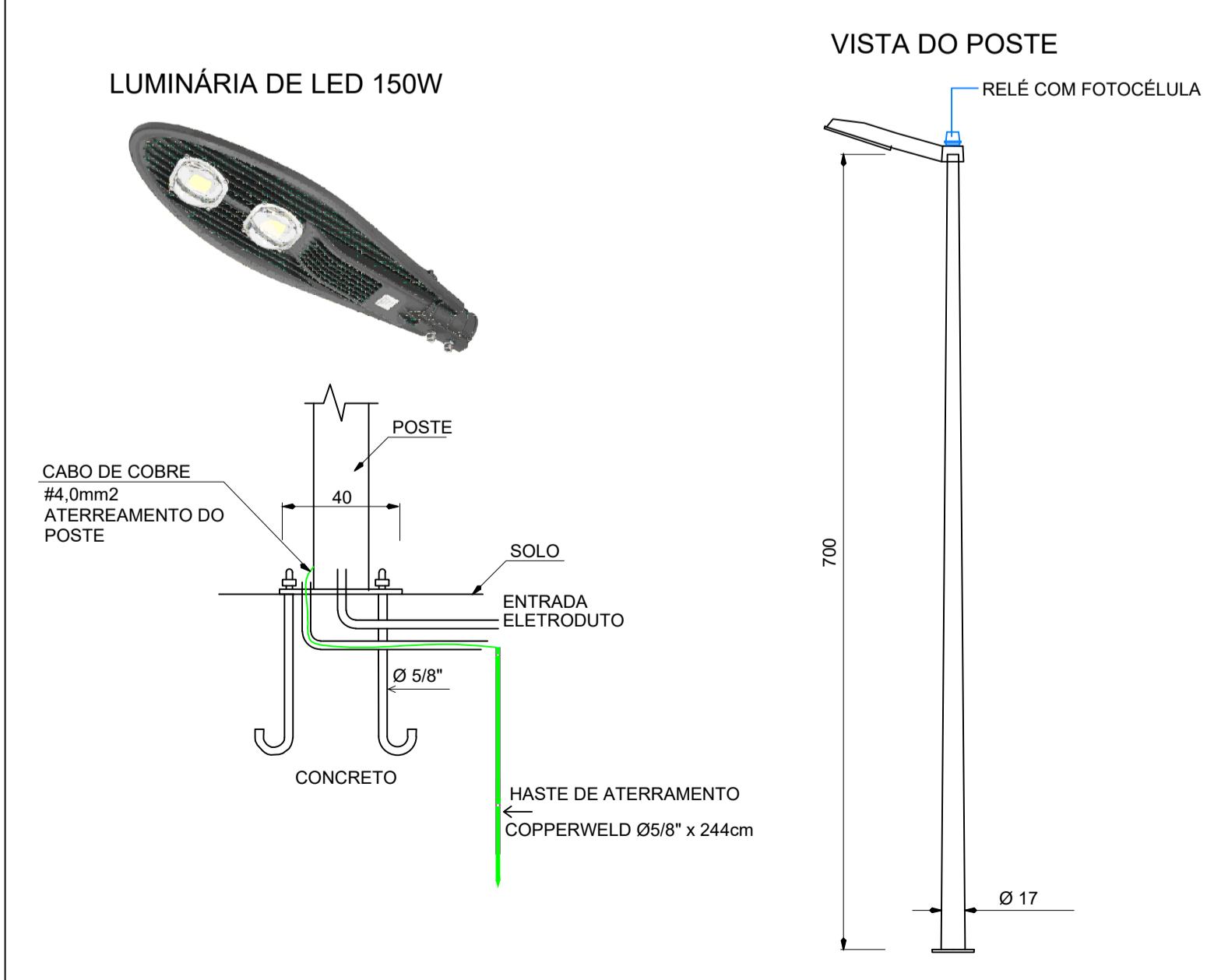

CARIMBOS E APROVAÇÕES:

PROJETO - RESPONSÁVEL TÉCNICO:	EXECUÇÃO - RESPONSÁVEL TÉCNICO:	ASSINATURA - PROPRIETÁRIO (REPRESENTANTE):
REVISÃO	DATA	ALTERAÇÕES

**PROJETO ELÉTRICO**

RUA: XV DE NOVEMBRO, Nº 737  
CEP: 89160-015 -CENTRO  
RIO DO SUL/SC  
FONE/FAX: (47) 3531-4242  
E-mail: amavi@amavi.org.br  
http://www.amavi.org.br

**OBRA:** ESTADIO MUNICIPAL ALFRED DAHM  
**BANHEIROS E ILUMINAÇÃO PISTA CAMINHADA**

**PROPRIETÁRIO:** PREFEITURA MUNICIPAL DE DONA EMMA

**ENDEREÇO:** RUA ALBERTO KOGLIN - DONA EMMA /SC

**CONTEÚDO:**

-PLANTA BAIXA DA ILUMINAÇÃO DA PISTA DE CAMINHADA	-DETALHES
---	-----------

**DESENHO:** LUCIANO RICARDO KRÜGER  
**ÁREA EDIFICAÇÃO:** 43,34m²  
**EXTENSÃO ALAMBRADO:** 514,00m  
**ESCALA:** 1/500  
**DATA:** 11/12/2019

**FOLHA:** ELE 01/02

TODOS OS DIREITOS RESERVADOS. PROIBIDA A REPRODUÇÃO PARCIAL OU TOTAL. DESENHO VÁLIDO SOMENTE ASSINADO PELO RESPONSÁVEL DO PROJETO.