

IMAGENS 3D ILUSTRATIVAS

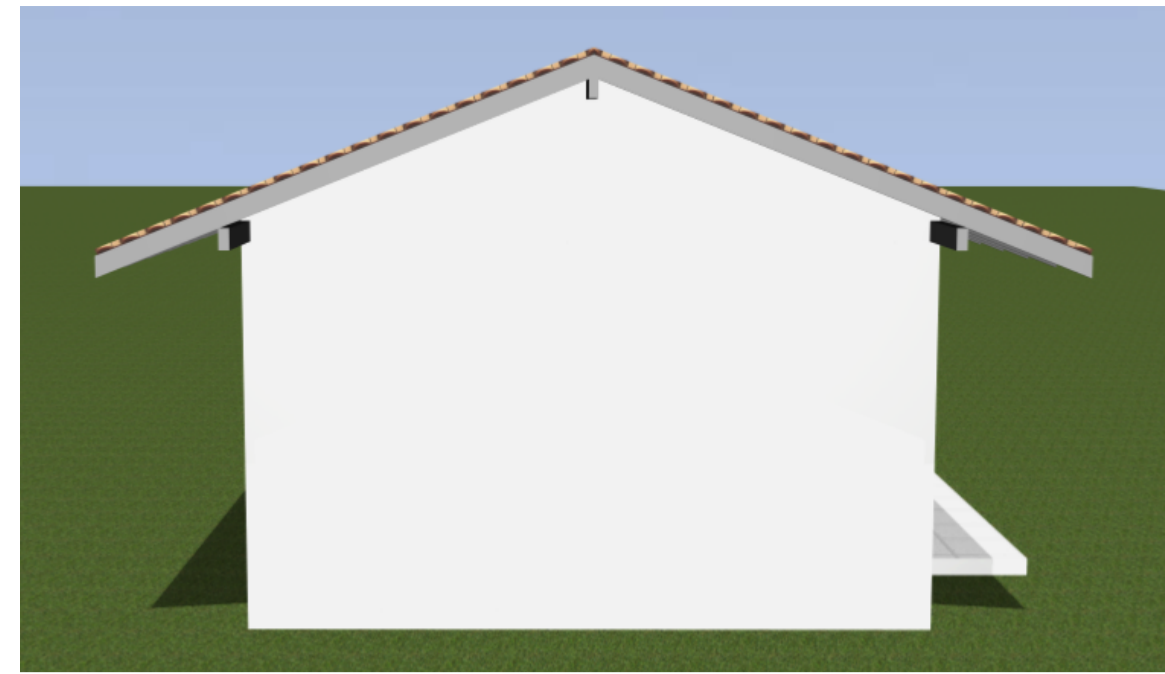

VISTA FRONTAL



VISTA LATERAL ESQUERDA

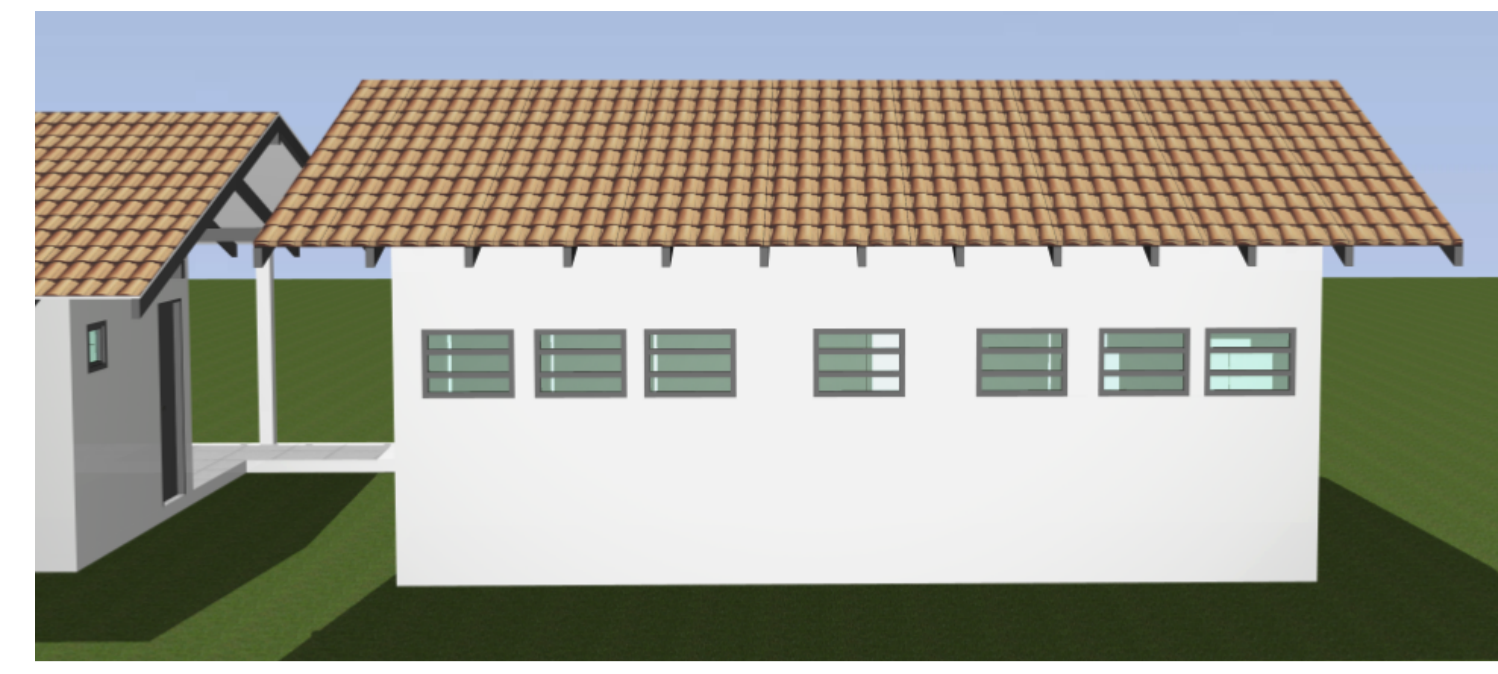

VISTA FUNDOS

DETALHE 02 - SANITÁRIO ACESSÍVEL

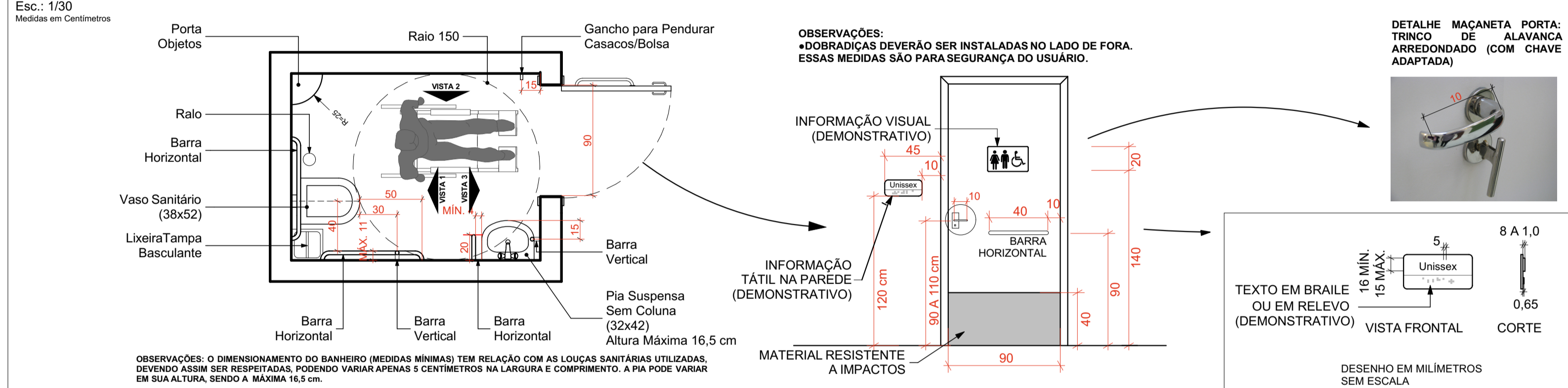

DETALHE 09 - COMUNICAÇÃO VISUAL

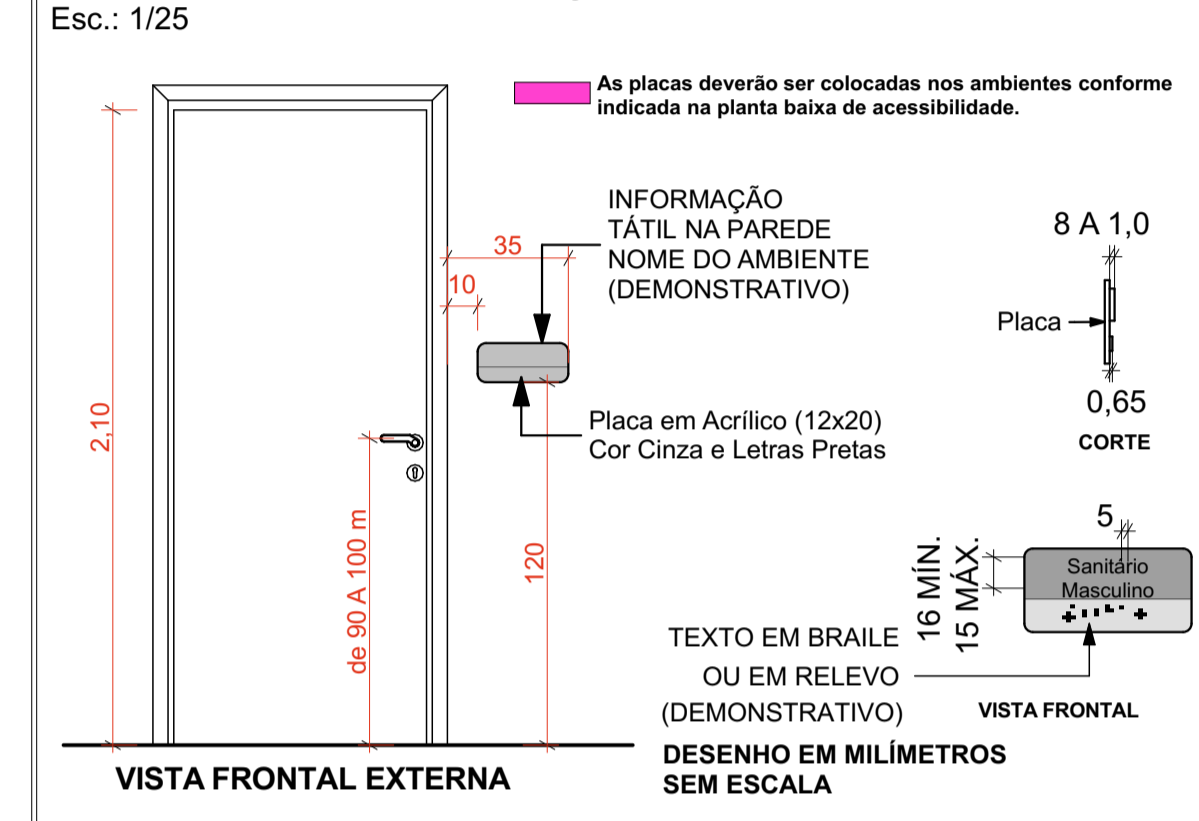

PLANTA BAIXA

ESC.: 1/30

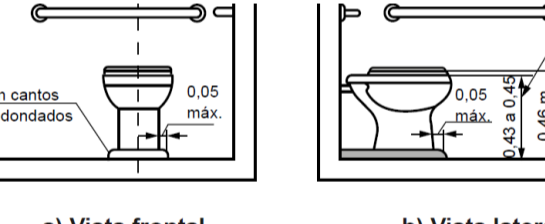
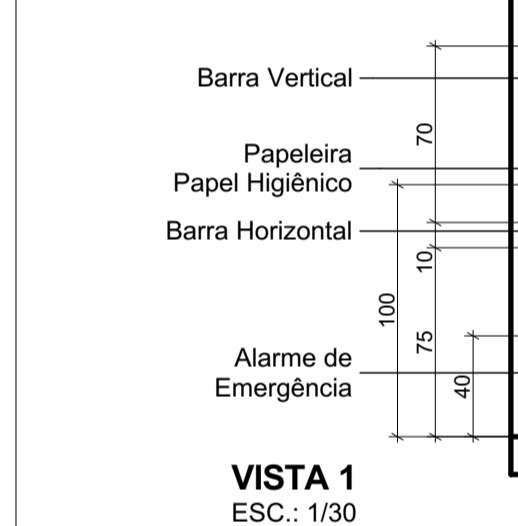

a) Vista frontal b) Vista lateral esquerda

OBS: AS BARRAS DE APOIO DEVERÃO RESPEITAR O DIÂMETRO MÍNIMO ESTABELECIDO PELA NORMA, PODENDO SER DE DE Ø 3 A Ø 4,5 mm (ITEM 7.6.3 NBR 9050/2015) QUALQUER DÚVIDA QUANTO AS MEDIDAS OU ESPECIFICAÇÕES CONSULTAR NORMA NBR 9050/2015 OU ENTRAR EM CONTATO COM OS AUTORES DO PROJETO.

DETALHE 3 - PISO CALÇADA

MEDIDAS EM CENTÍMETROS ESC.: 1/25

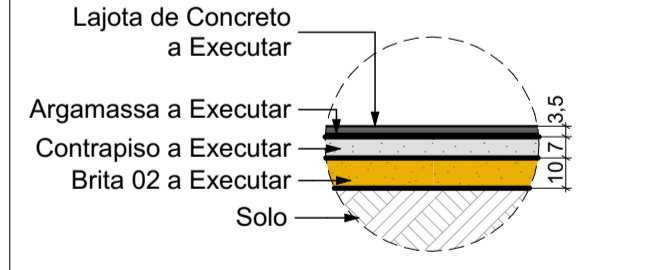

DETALHE 08 - SOLEIRA JANELAS

ESC.: 1/25

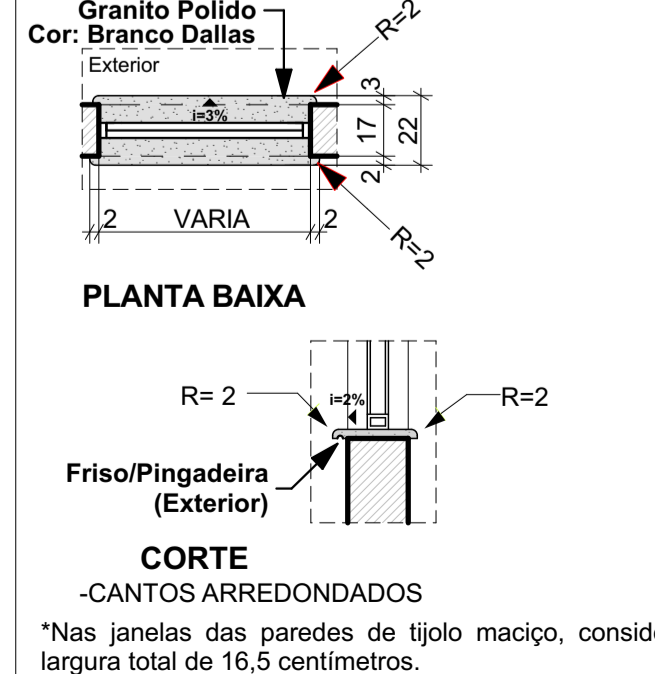

DETALHE 4 - FRALDÁRIO DE PAREDE RETRÁTIL

ESC.: 1/25

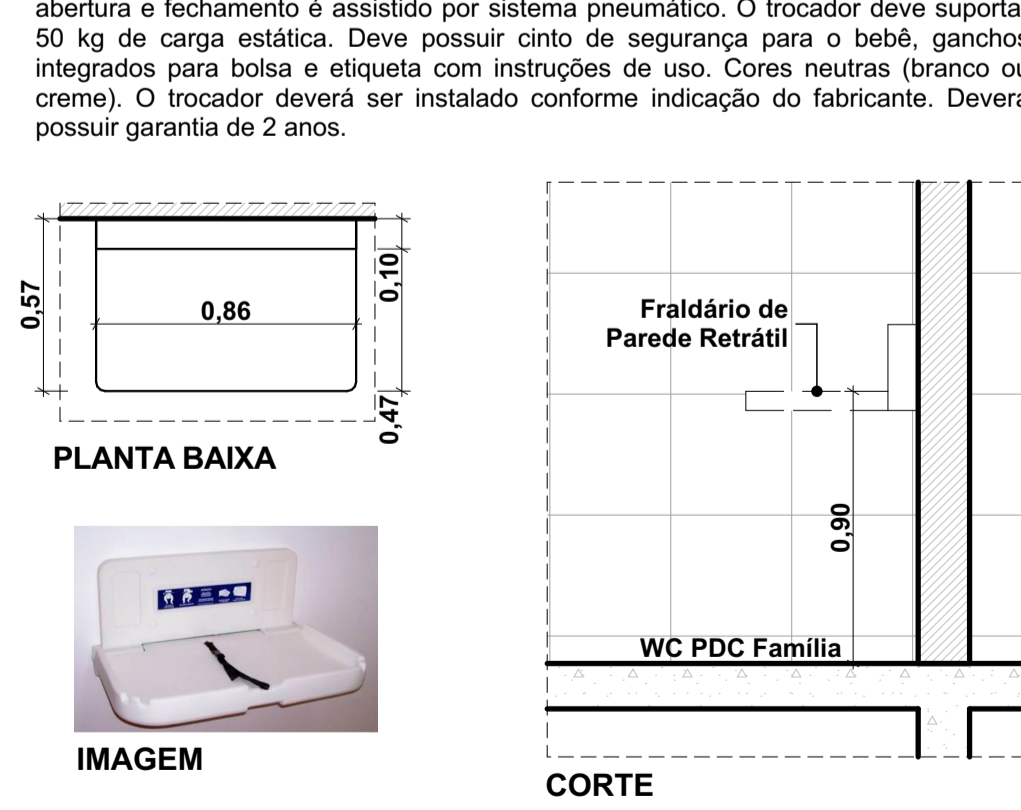

DETALHE 5 - MICTÓRIO COM BARRAS DE APOIO

MEDIDAS EM CENTÍMETROS ESC.: 1/30

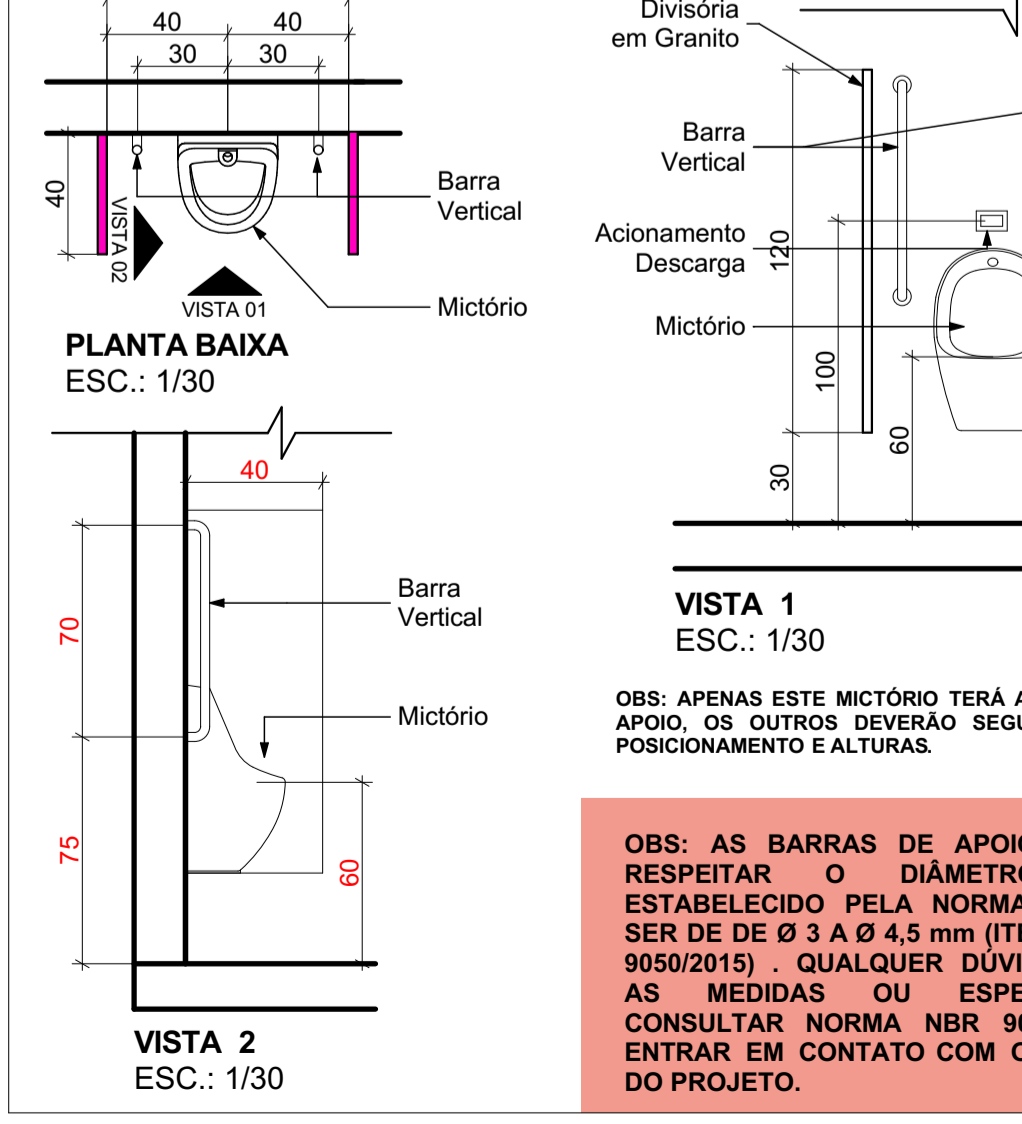

DETALHE 06 - VAGAS PREFERENCIAIS

ESC.: 1/50

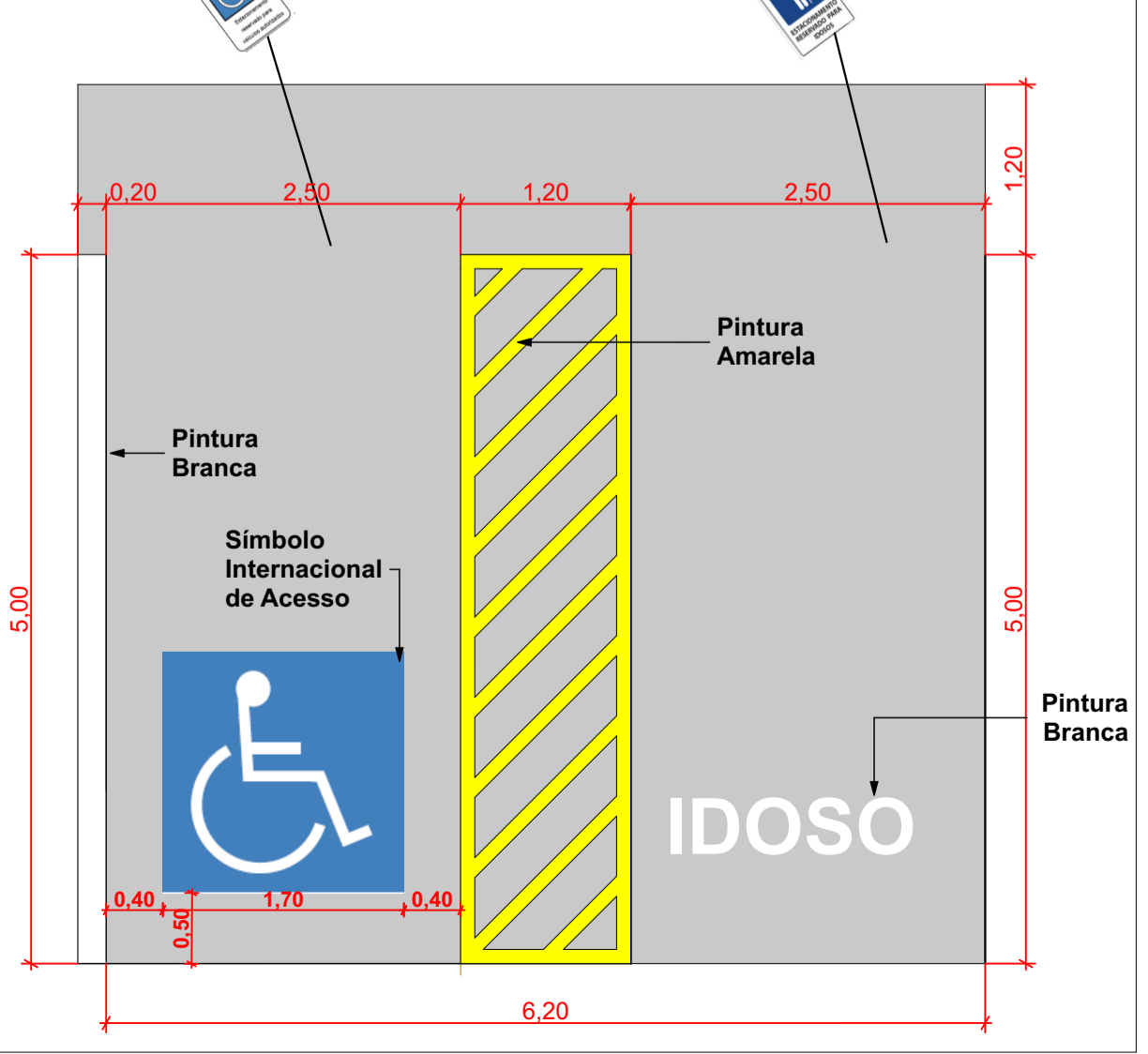

DETALHE 07 - SOLEIRA PORTAS

ESC.: 1/25



CARIMBOS E APROVAÇÕES:

PROJETO - RESPONSÁVEL TÉCNICO: EXECUÇÃO - RESPONSÁVEL TÉCNICO: ASSINATURA - PROPRIETÁRIO: (REPRESENTANTE)

REVISÃO	DATA	ALTERAÇÕES

PROJETO ARQUITETÔNICO

RUA: XV DE NOVEMBRO, Nº 737
CEP: 89160-015 -CENTRO
RIO DO SUL/SC
FONE/FAX: (47) 3531-4242
E-mail: amavi@amavi.org.br
http://www.amavi.org.br

OBRA: ESTADIO MUNICIPAL ALFRED DAHM - TROCA DO ALAMBRADO E CONSTRUÇÃO BANHEIROS

PROPRIETÁRIO: PREFEITURA MUNICIPAL DE DONA EMMA

ENDEREÇO: RUA ALBERTO KOGLIN - DONA EMMA/SC

CONTEÚDO: - DETALHES

DESENHO: CAROLINA V. CUNHA
ÁREA EDIFICAÇÃO A CONSTRUIR: 43,34m²
ÁREA EXTERNA A CONSTRUIR: 52,98m²
ÁREA TOTAL: 96,32m²
EXTENSÃO LINEAR ALAMBRADO: 514,00m
ESCALA: INDICADA
DATA: 11/12/2019

FOLHA: ARQ 04/04

TODOS OS DIREITOS RESERVADOS. PROIBIDA A REPRODUÇÃO PARCIAL OU TOTAL. DESENHO VÁLIDO SOMENTE ASSINADO PELO RESPONSÁVEL DO PROJETO.