

COBERTURA
ESC.: 1/50

Lista de Janelas					
ID	Qua...	Tamanho L x A	Altura de soleira ...	Modelo	Material
J1	7	0,80x0,60	1,50	3 folhas basculantes	Alumínio natural

Lista Portas					
ID	Qua...	Tamanho ...	Tipo	Modelo	Material
P1	2	0,90x2,10	Porta	1 folha de abrir com veneziana	Alumínio natural
P2	4	0,80x1,95	Porta	1 folha de abrir com veneziana	Alumínio natural
P3	1	0,90x2,10	Porta	1 folha de abrir com chapa e barra metálica	Alumínio natural

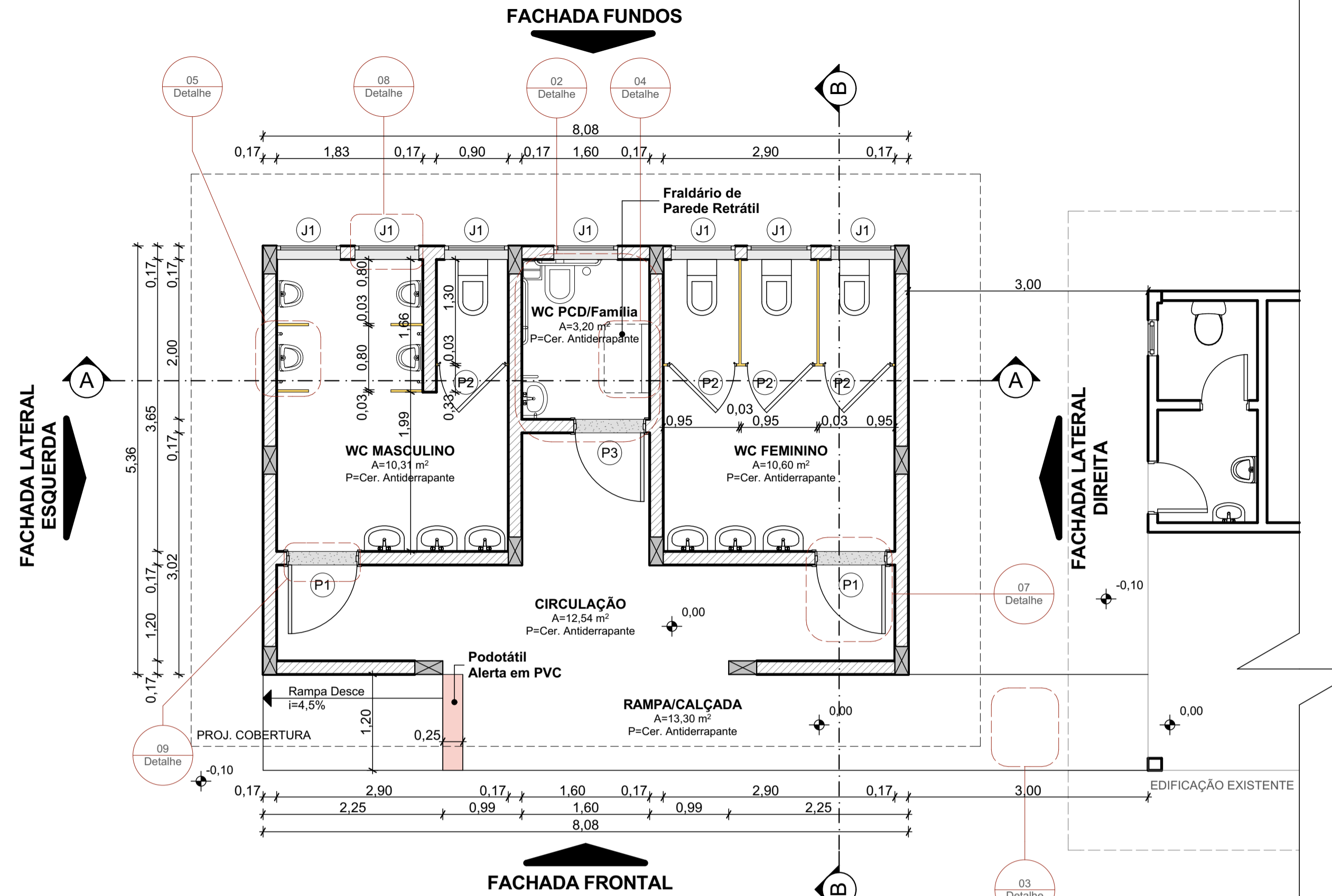

PLANTA BAIXA
ÁREA DA EDIFICAÇÃO A CONSTRUIR: 43,34m²
ÁREA EXTERNA A CONSTRUIR: 13,30 + 39,68m² = 52,98m²
ÁREA TOTAL A CONSTRUIR: 96,32m²
ESC.: 1/50

LEGENDA	
	Parede a construir
	Parede existente
	Divisória em Granito

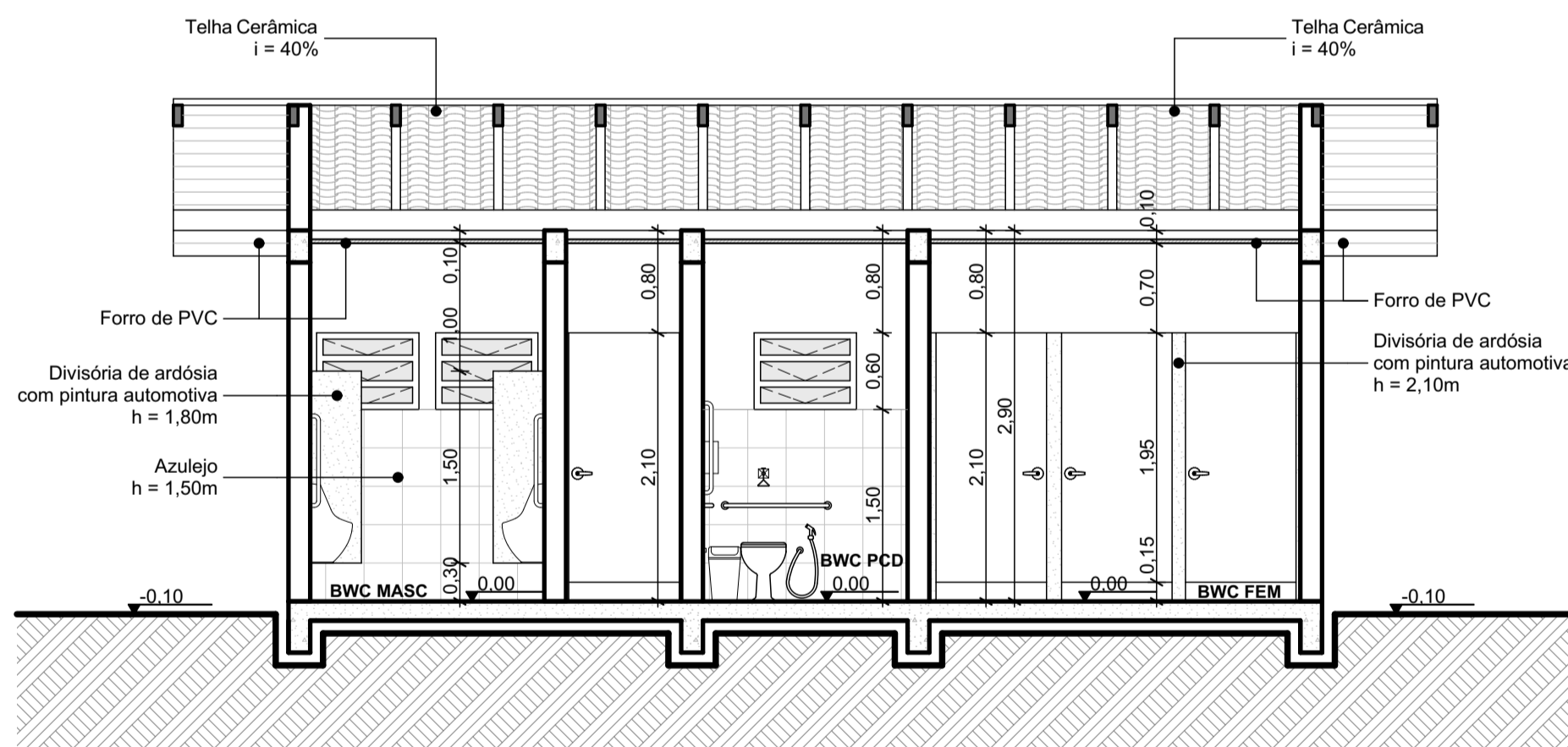

CORTE AA
ESC.: 1/50

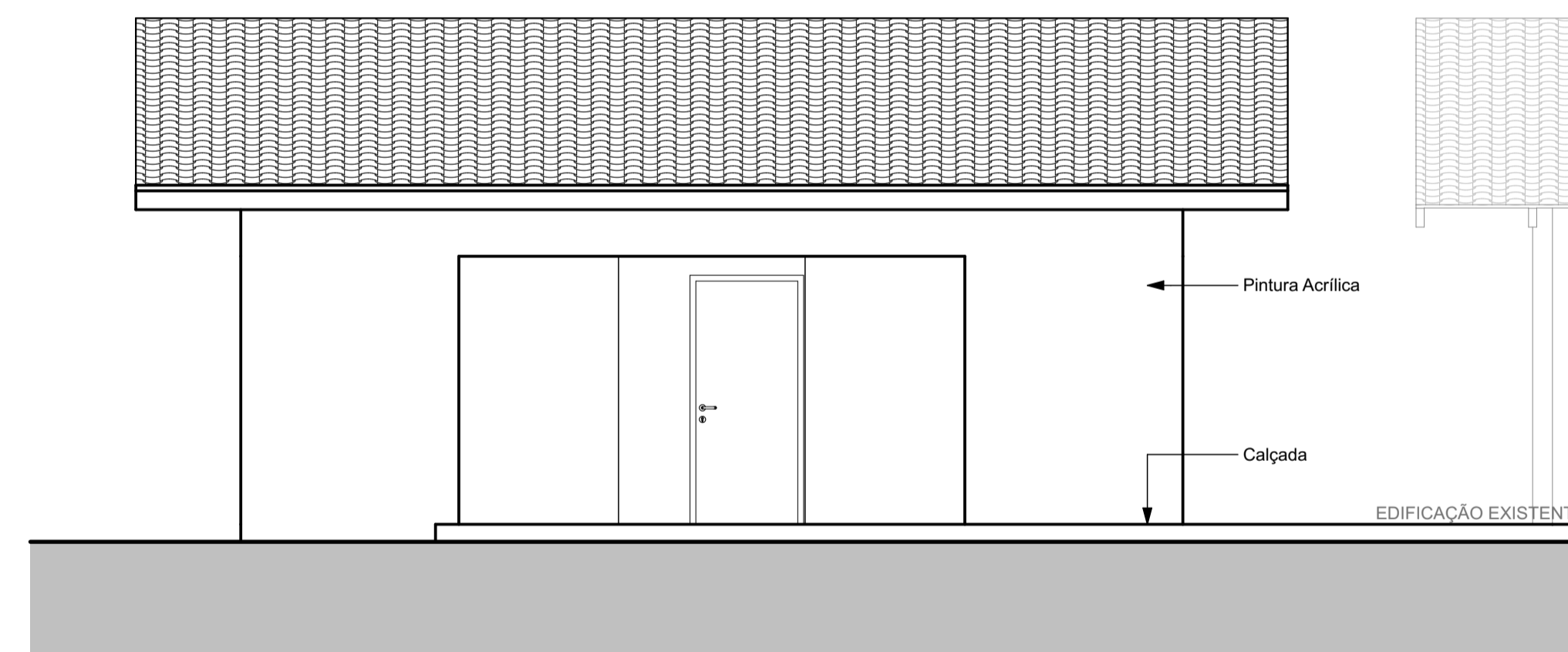

VISTA FRONTAL
ESC.: 1/50

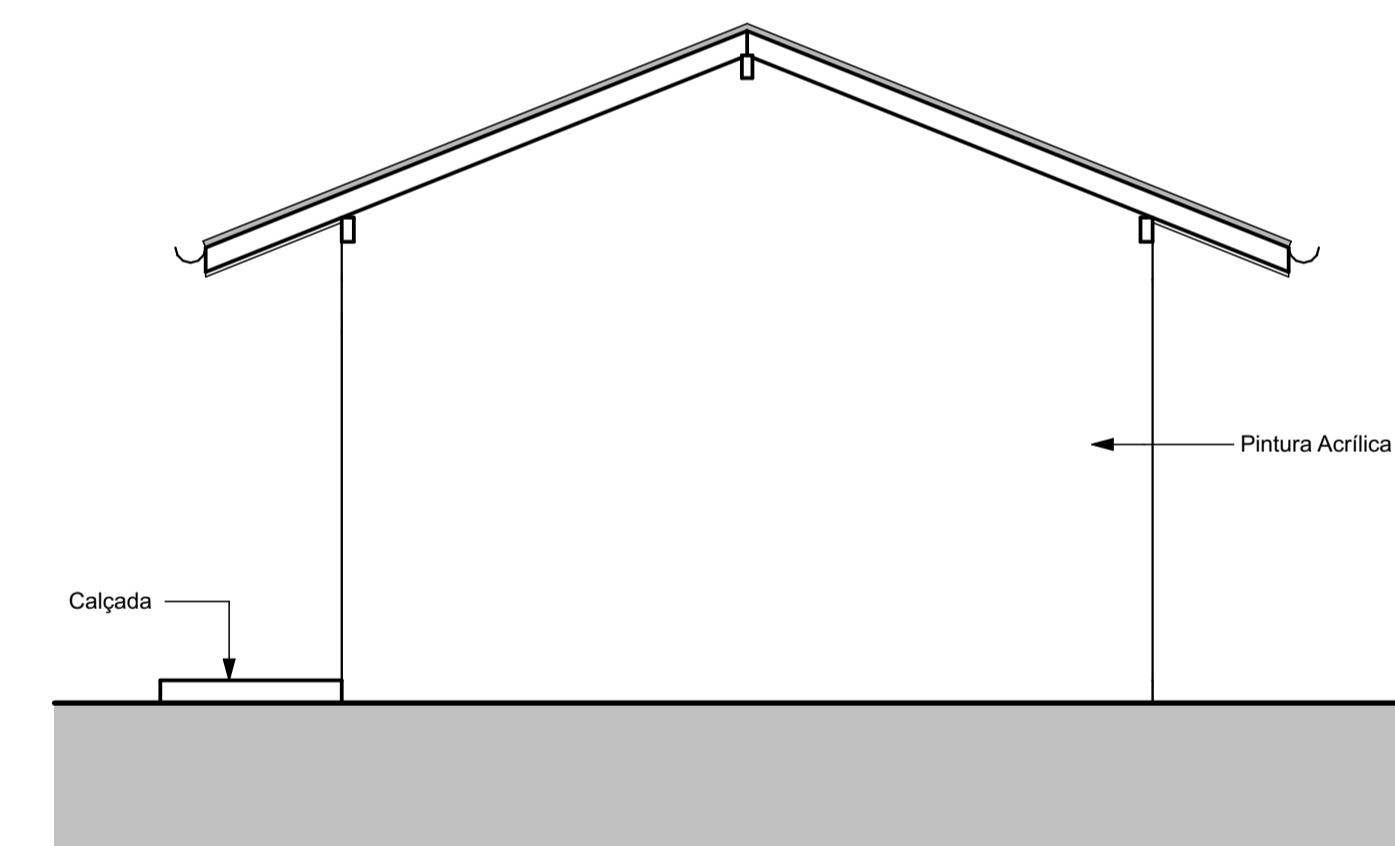

VISTA LATERAL DIREITA
ESC.: 1/50

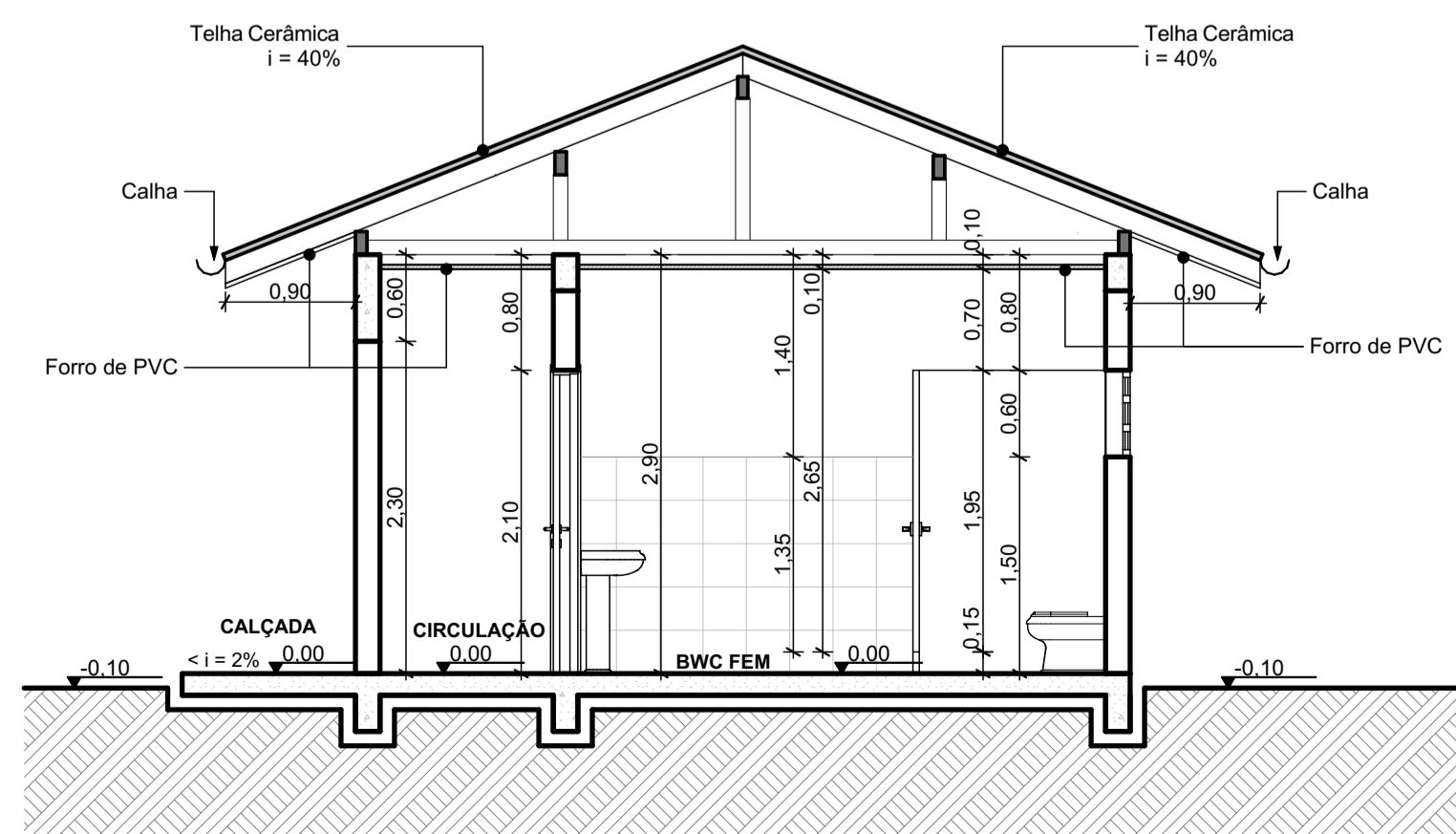

CORTE BB
ESC.: 1/50

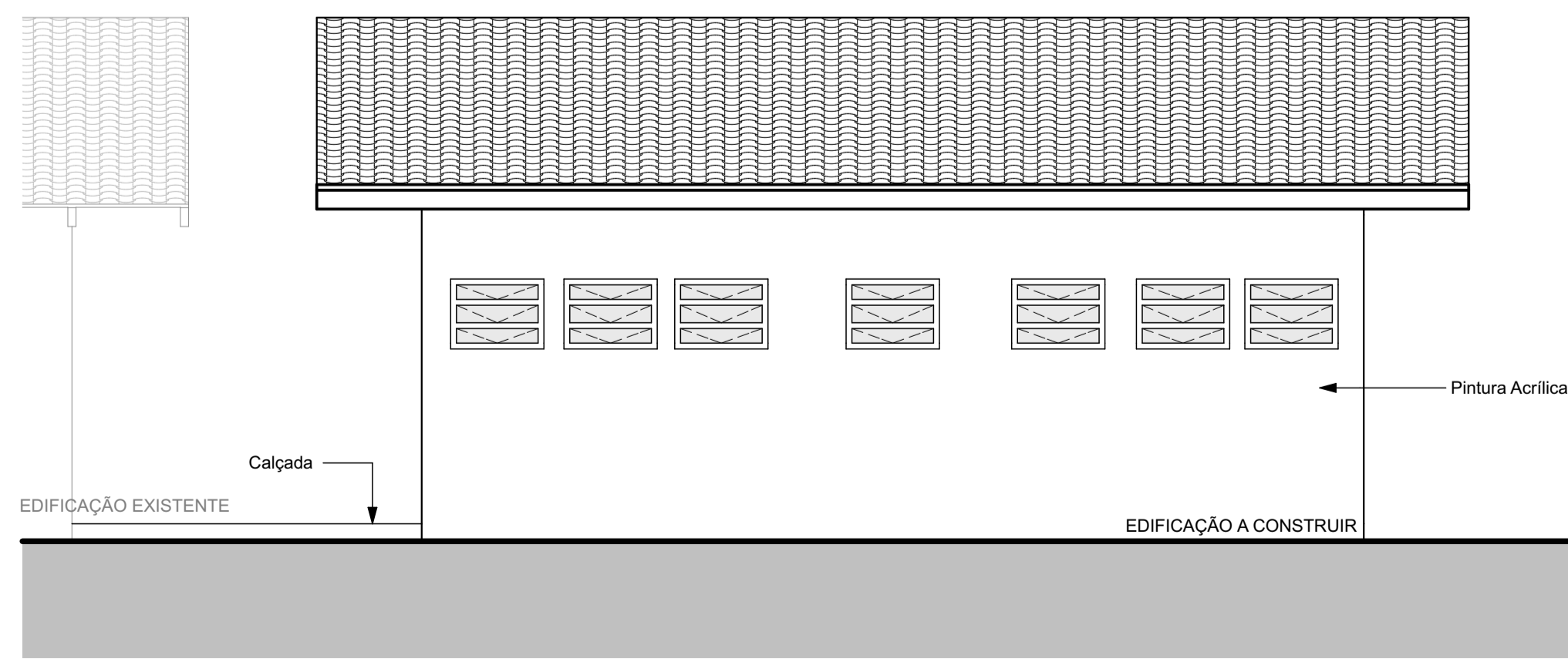

VISTA FUNDOS
ESC.: 1/50

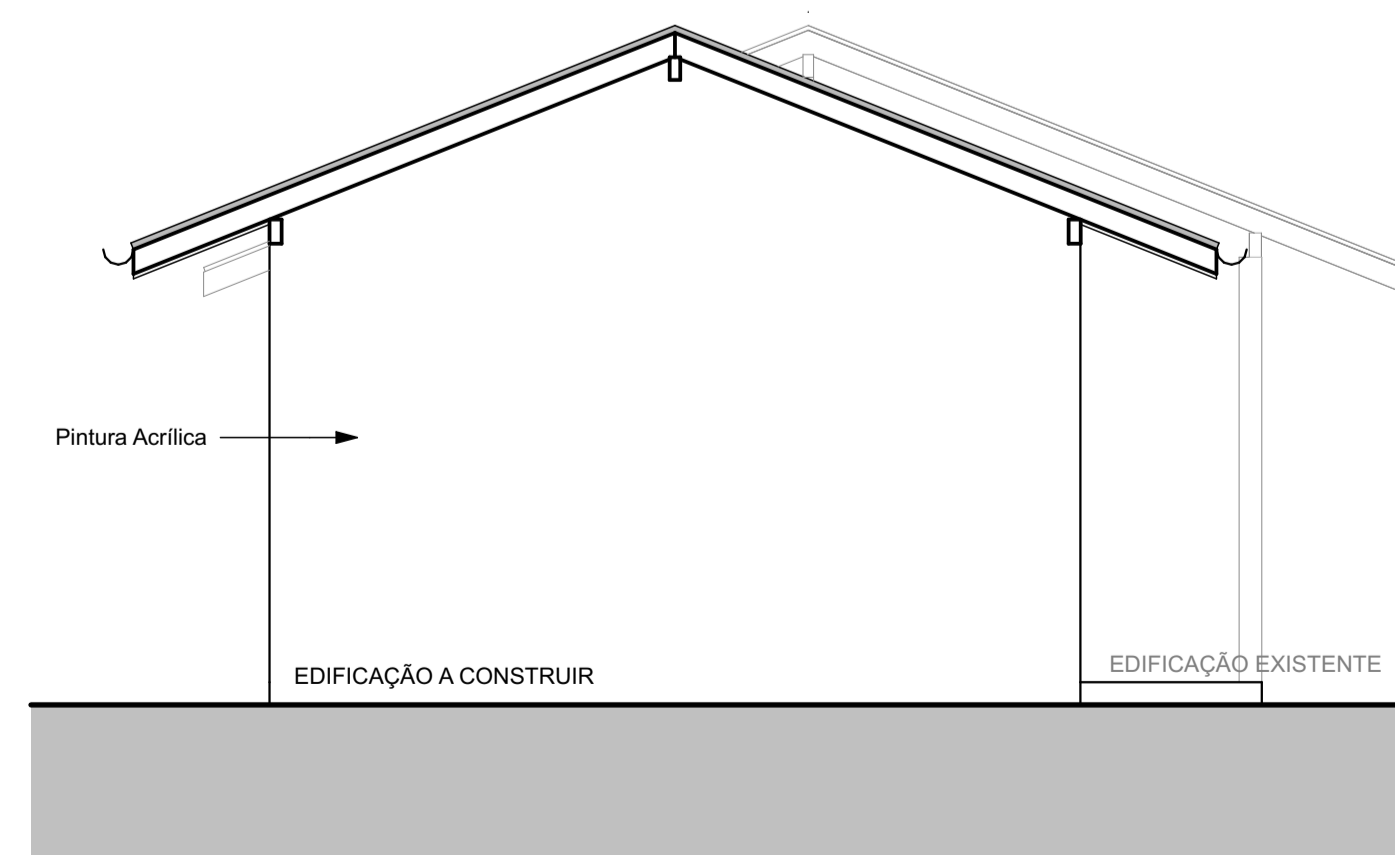

VISTA LATERAL ESQUERDA
ESC.: 1/50

CARIMBOS E APROVAÇÕES:

PROJETO - RESPONSÁVEL TÉCNICO: EXECUÇÃO - RESPONSÁVEL TÉCNICO: ASSINATURA - PROPRIETÁRIO: (REPRESENTANTE)

REVISÃO DATA ALTERAÇÕES

PROJETO ARQUITETÔNICO



RUA: XV DE NOVEMBRO, Nº 737
CEP: 89160-015 - CENTRO
RIO DO SUL/SC
FONE/FAX: (47) 3531-4242
E-mail: amavi@amavi.org.br
http://www.amavi.org.br

OBRA: ESTADIO MUNICIPAL ALFRED DAHM - TROCA DO ALAMBRADO E CONSTRUÇÃO BANHEIROS

PROPRIETÁRIO: PREFEITURA MUNICIPAL DE DONA EMMA

ENDEREÇO: RUA ALBERTO KOGLIN - DONA EMMA/SC

CONTEÚDO:
- PLANTA BAIXA
- CORTE AA
- CORTE BB
- VISTA FRONTAL
- VISTA LATERAL DIREITA
- VISTA FUNDOS
- VISTA LATERAL ESQUERDA

DESENHO: CAROLINA V. CUNHA
ÁREA EDIFICAÇÃO A CONSTRUIR: 43,34m²
ÁREA EXTERNA A CONSTRUIR: 52,98m²
ÁREA TOTAL: 96,32m²
EXTENSÃO LINEAR ALAMBRADO: 514,00m
ESCALA: INDICADA
DATA: 11/12/2019

FOLHA:
ARQ
03/04

TODOS OS DIREITOS RESERVADOS. PROIBIDA A REPRODUÇÃO PARCIAL OU TOTAL. DESENHO VÁLIDO SOMENTE ASSINADO PELO RESPONSÁVEL DO PROJETO.