

Projeto estrutural - Fundação

Escala 1/75

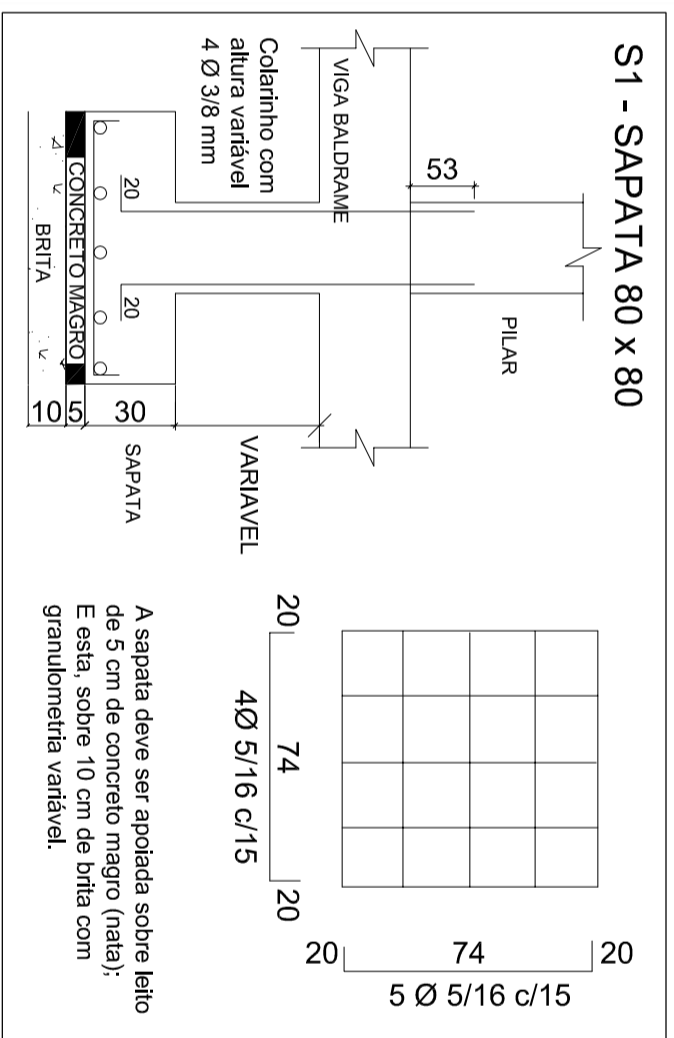
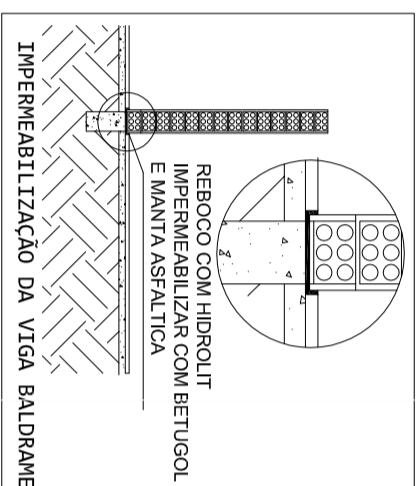
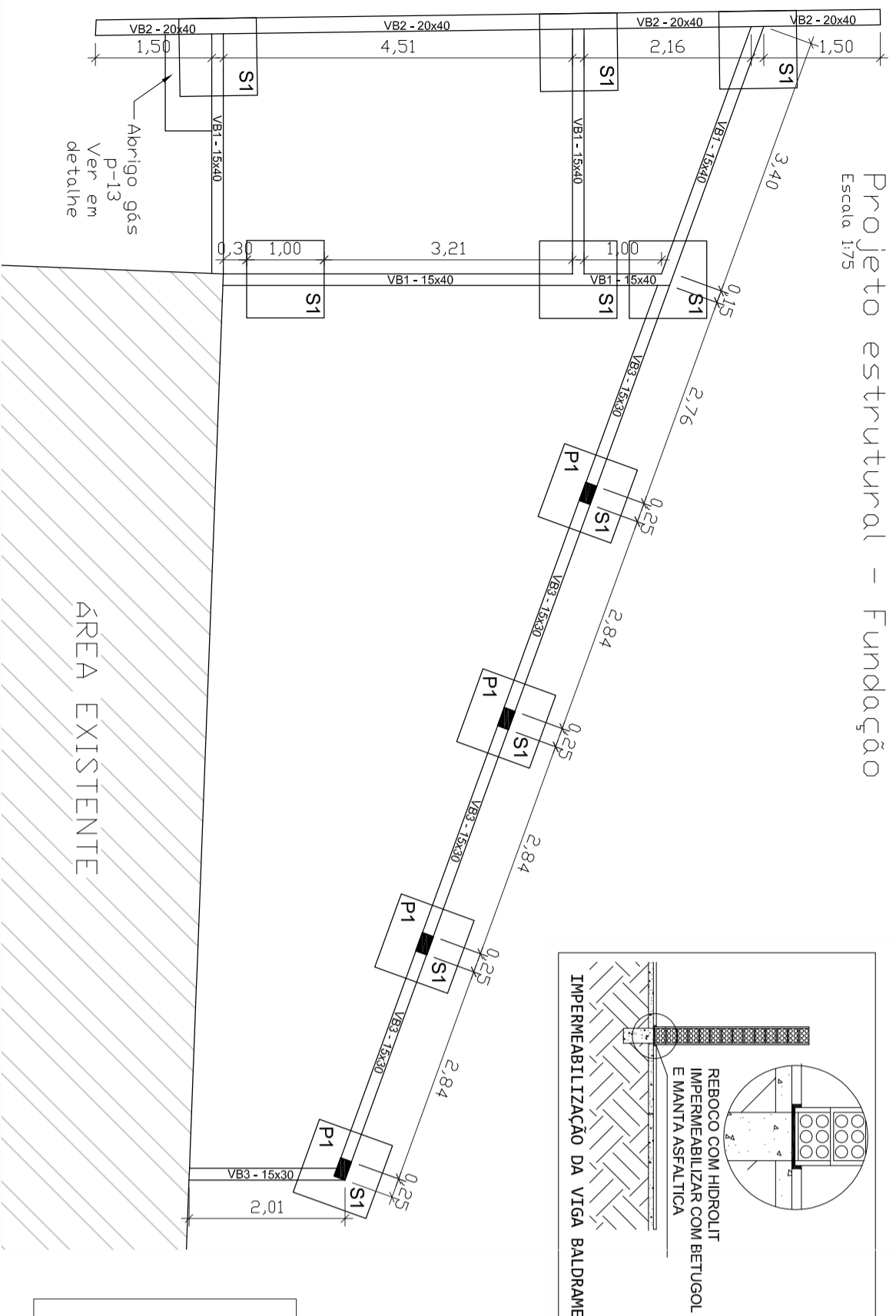

Recomendações para execução do projeto

A fundação apresentada foi dimensionada para ser apoiada sobre solo com resistência >2,0 kg/cm². Fundação, pilares e vigas, concreto com agregado (brita 0 e 1) Fck 25Mpa. Impermeabilização das vigas baldrame com manta asfáltica conforme recomendações do fabricante, para evitar umidade e alturas patológicas na edificação. Respingos e pingos em muros e pilares com 2,5 cm. - Fundações = 3,0 cm. Fazer o adensamento do concreto para evitar vazios nos elementos estruturais e armadura oporante. Fazer o uso de verga e controverga em todos as aberturas.

Para o edificação atingir sua vida útil desejada, realizar limpeza e manutenção periodicamente do mesmo.

Obs.: O projeto arquitetônico complementa o projeto estrutural.

Projeto estrutural - Cobertura

Escala 1/75

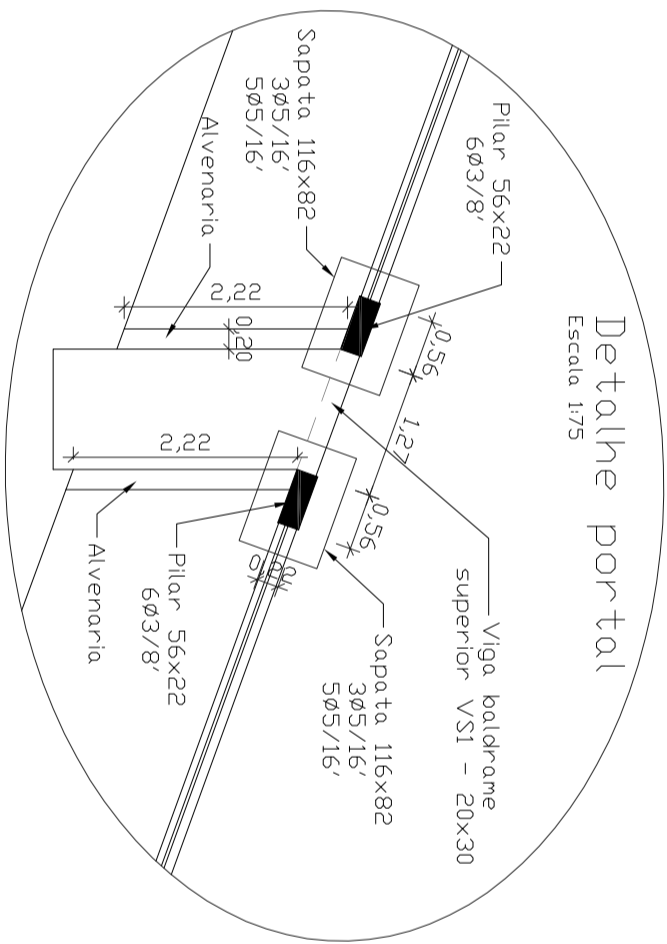
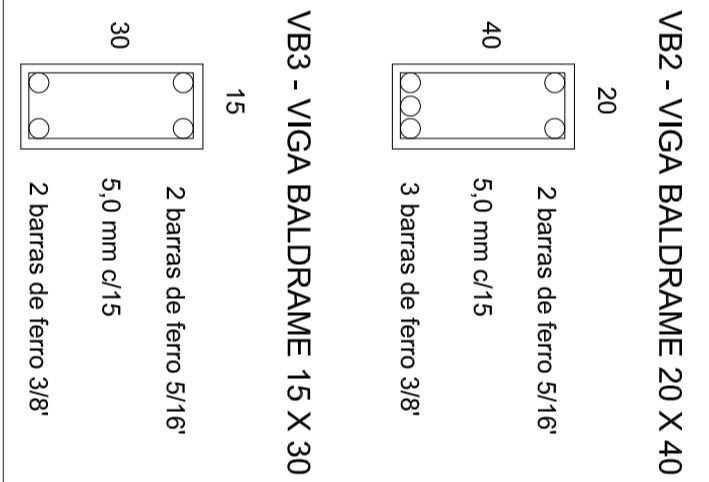
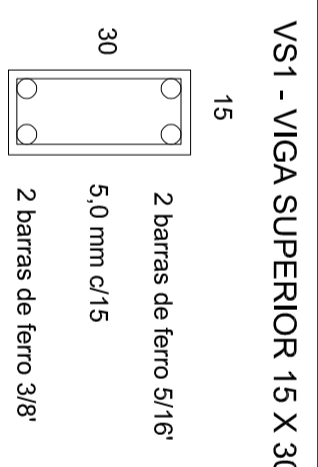
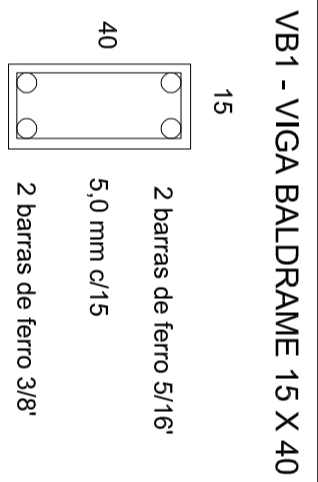
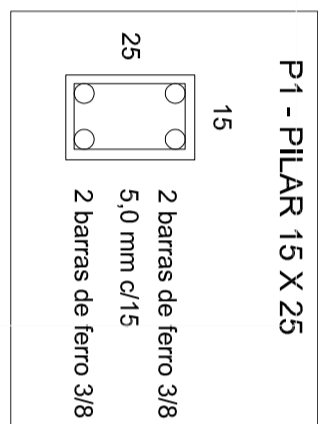
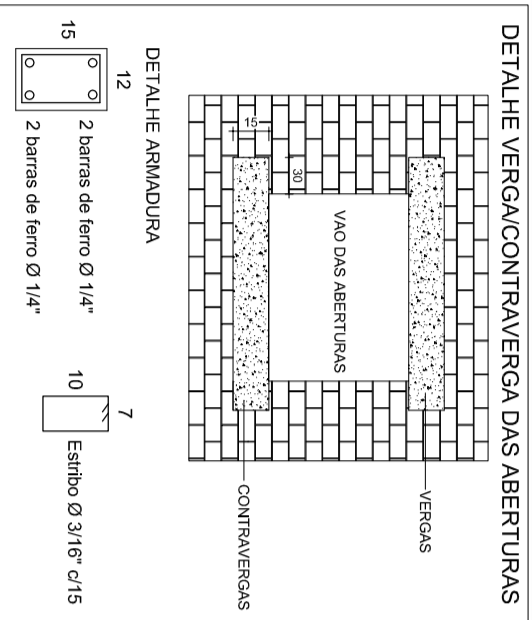
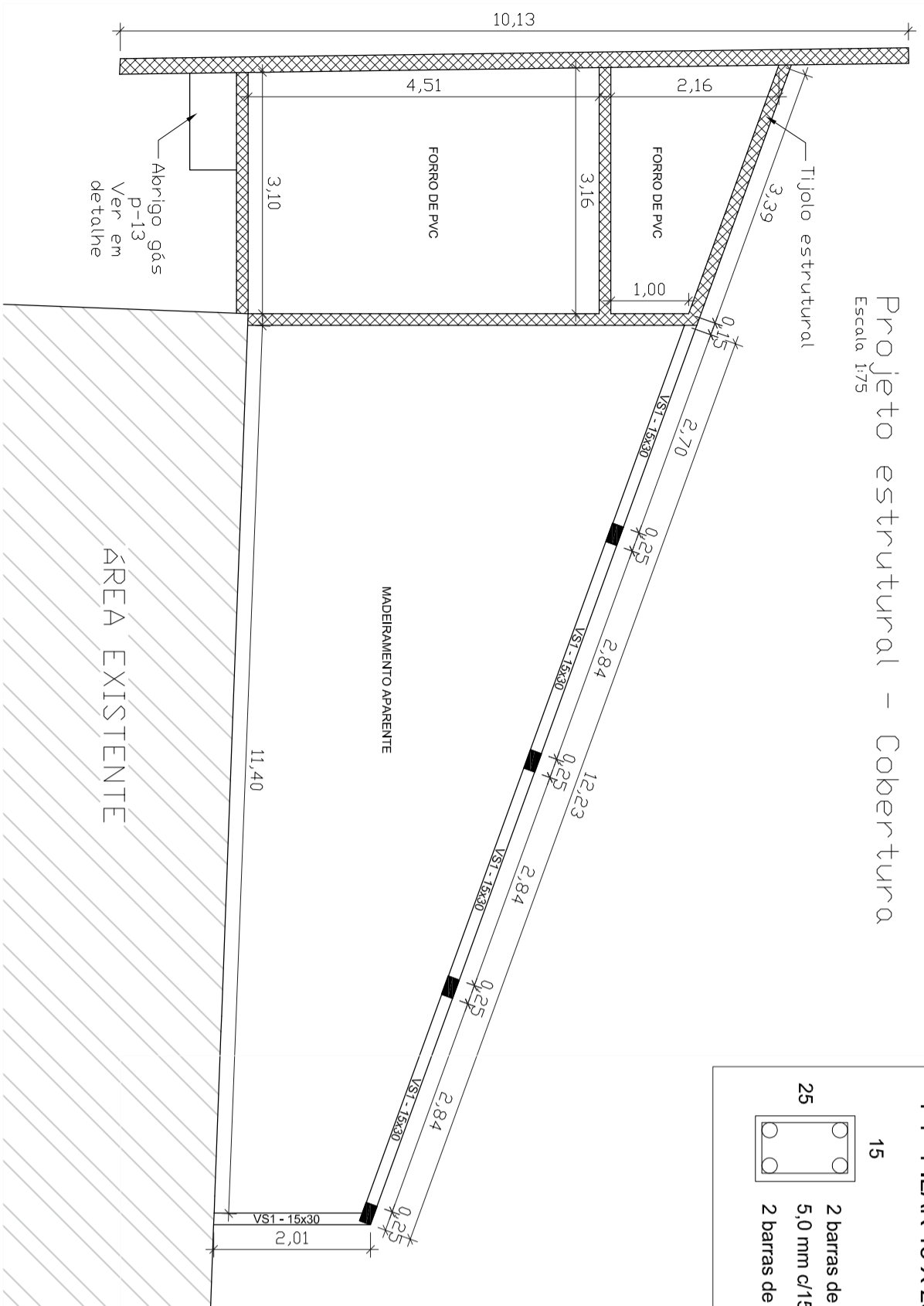

USO DO ÓRGÃO COMPETENTE

ASS. PROPRIETÁRIO	ASS. RESPONSÁVEL TÉCNICO	ASS. RESPONSÁVEL TÉCNICO
MUNICÍPIO DE DONA EMMA CPF: 83.102.426/0001-83	ARQUITETO E URBANISTA ADRIANO FRARE CAU nº A105002-8	ENGENHEIRA CIVIL ALINE FRARE CREA nº 140317-8
QUADRO DE REVISÕES		
REVISÃO	DATA	DESCRIÇÃO
00	04/11/2019	EMISSÃO INICIAL
		AUTOR
		ALINE

AF ARQUITETURA E ENGENHARIA

ARQUITETO E URBANISTA ADRIANO FRARE
CAU nº A105002-8
ENGENHEIRA CIVIL ALINE FRARE
CREA-SC 140317-8

RUA ALVIN HORSTMANN, 75
BAIRRO CENTRO - PRESIDENTE GETÚLIO - SC
FONE: (47) 9 9632 4424 / 9 9654 5407
Email: arqadriano.frare@gmail.com
eng.alinefrare@gmail.com

PROPRIETÁRIO

MUNICÍPIO DE DONA EMMA

OBRA

AMPLIAÇÃO - CENTRO DE EDUCAÇÃO INFANTIL MENINO DEUS

ENDEREÇO

RUA 25 DE JULHO
BAIRRO CENTRO
DONA EMMA - SC

REFERÊNCIA

PROJETO ESTRUTURAL

DATA

NOVEMBRO/2019

ESCALA

INDICADA

DESENHO

ALINE

FOLHA

EST-01

OBS: EM CASA DE DISCORDANCIA ENTRE ESCALAS E COTAS, PROVALECEM AS ULTIMAS.