

ABRIGO PARA GLP

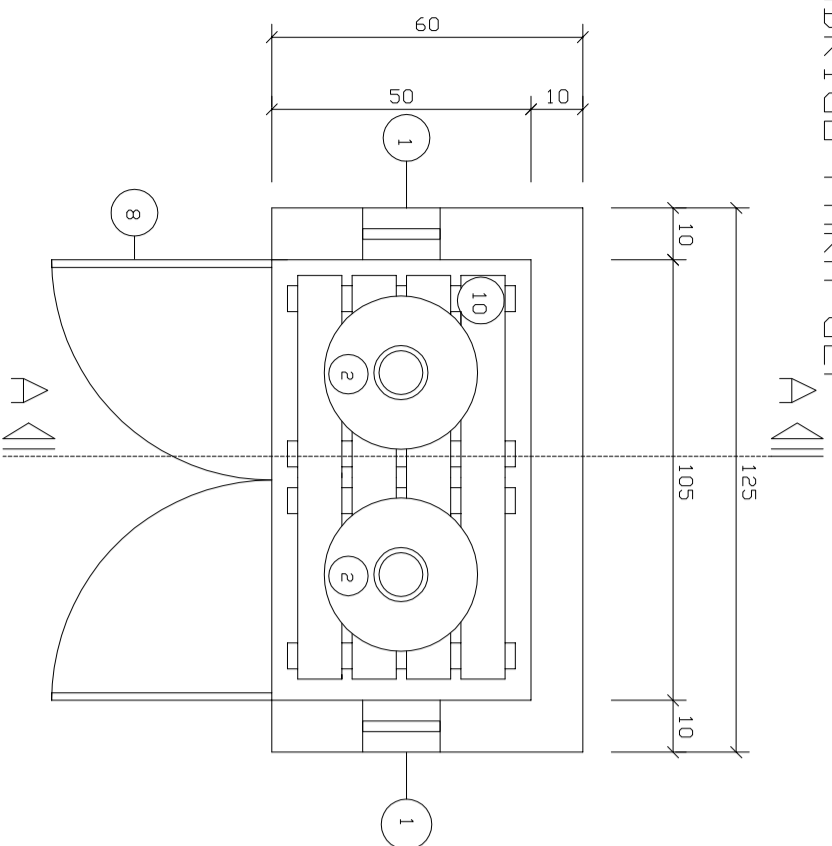

PLANTA BAIXA
SEM ESC.

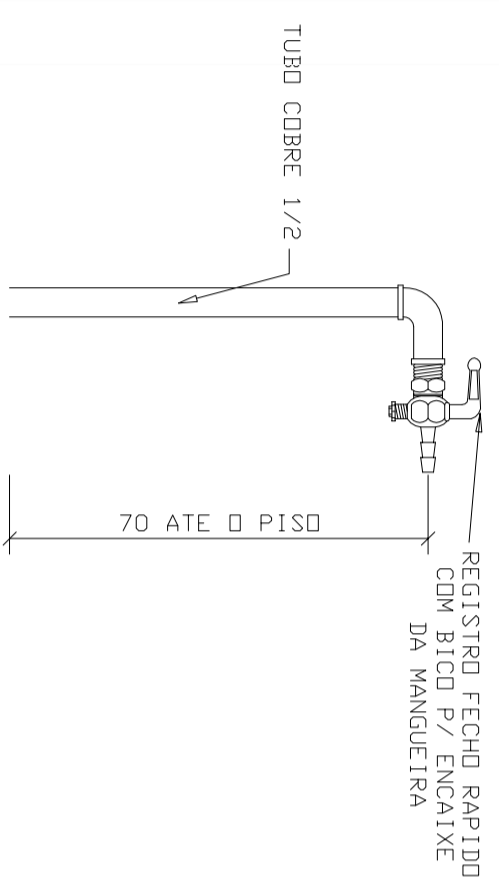
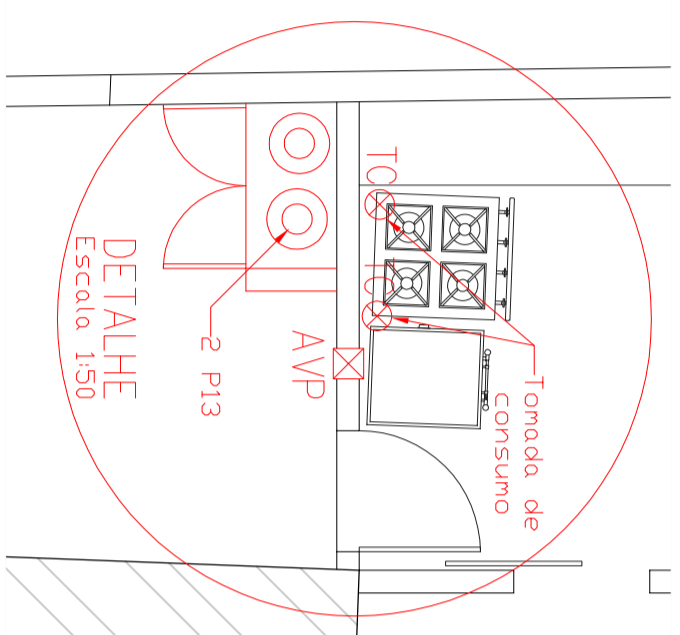

DETALHE TOMADA DE CONSUMO
Sem escala

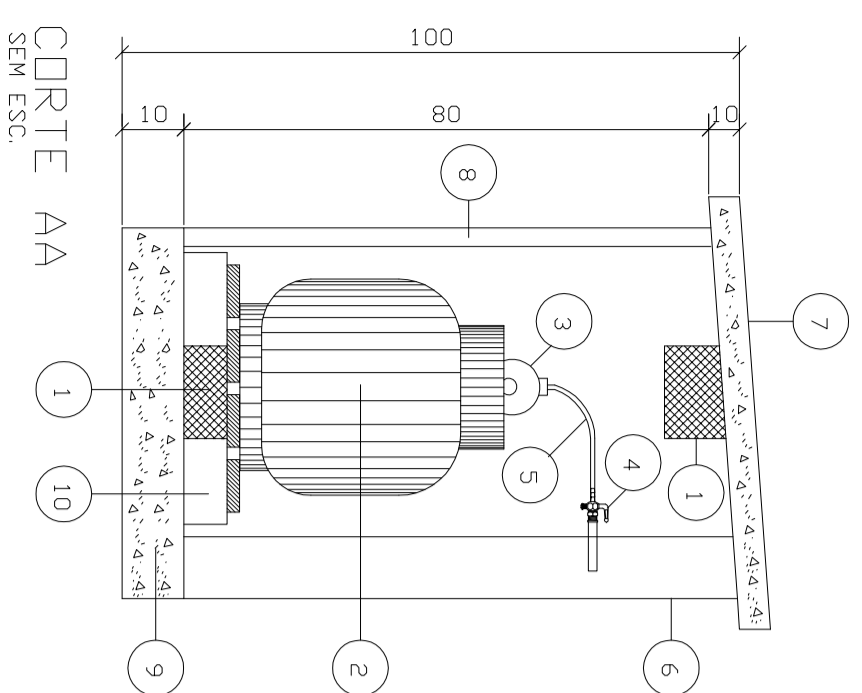

CORTE AA
SEM ESC.

FACHADA
SEM ESC.

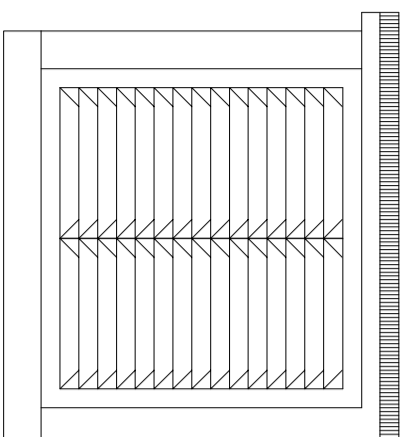

LEGANDA

- 1- ABERTURA PARA VENTILAÇÃO 15X10 CM, COM TELA QUEBRA-CHAMAS, MALHA MINIMA DE 2,0, MAXIMO 5,0 MM.
- 2- BOTOJÃO COM 13 KG DE GPL.
- 3- VALVULA DE ESTAGIO UNICO-0,02 A 0,03 KG/CM².
- 4- REGISTRO DE FECHO RAPIDO.
- 5- MANGUEIRA FLEXIVEL.
- 6- PAREDE DE ALVENARIA OU CONCRETO.
- 7- TETO DE CONCRETO MACIO.
- 8- PORTA DE ALUMINIO COM VENEZIANA DE 8 MM ENTRE PLACAS.
- 9- PISID DE CONCRETO MACIO.
- 10- ESTRADO DE MADEIRA.

DETALHE DA ABERTURA DE VENTILAÇÃO PERMANENTE
Sem escala

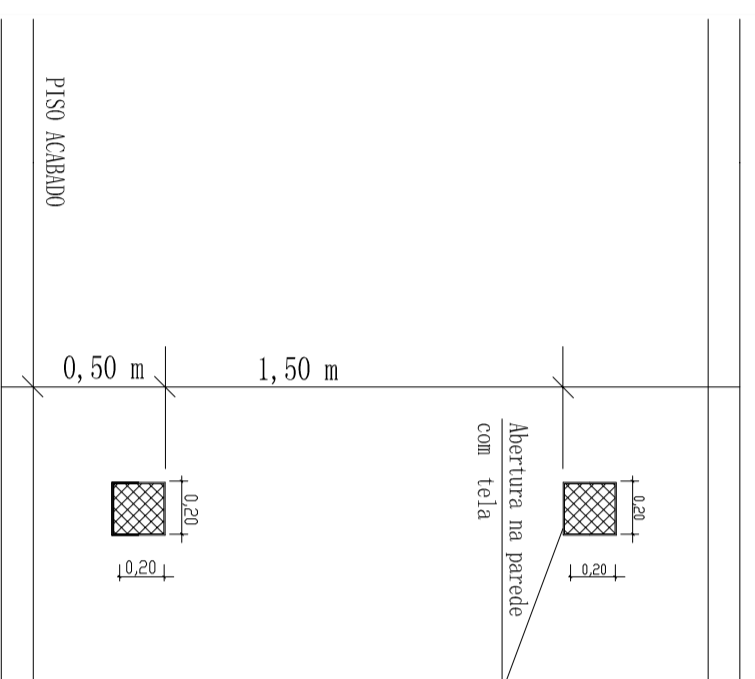

USO DO ÓRGÃO COMPETENTE

ASSINATURAS	
ASS. PROPRIETÁRIO	ASS. RESPONSÁVEL TÉCNICO
MUNICÍPIO DE DONA EMMA CPF: 83.102.426/0001-83	ARQUITETO E URBANISTA ADRIANO FRARE CAU nº A105002-8
	ENGENHEIRA CIVIL ALINE FRARE CREA nº 140317-8

REVISÃO	DATA	EMISSÃO INICIAL	DESCRIÇÃO	AUTOR
00	04/11/2019			ALINE



**AF ARQUITETURA
E ENGENHARIA**

ARQUITETO E URBANISTA **ADRIANO FRARE**
CAU nº A105002-8
ENGENHEIRA CIVIL **ALINE FRARE**
CREA-SC 140317-8
RUA ALVIN HORSTMANN, 75
BAIRRO CENTRO - PRESIDENTE GETÚLIO - SC
FONE: (47) 9 9632 4424 / 9 9654 5407
Email: arqadriano.frare@gmail.com
eng.alinefrare@gmail.com

PROPRIETÁRIO

MUNICÍPIO DE DONA EMMA

OBRA
AMPLIAÇÃO - CENTRO DE EDUCAÇÃO INFANTIL MENINO DEUS

ENDEREÇO	DATA
RUA 25 DE JULHO BAIRRO CENTRO DONA EMMA - SC	NOVEMBRO/2019
REFERÊNCIA	ESCALA
PROJETO GÁS GLP IMAGENS DO PROJETO	INDICADA
	DESENHO
	ALINE
	FOLHA

COM-01

PROJETO

COMPLEMENTAR

OBS: EM CASA DE
DESCORDANCIA ENTRE
ESCALAS E COTAS,
PROVALECEM AS
ULTIMAS.