

INVENT.	QUANT.	LARGURA	ALTURA	PERÍMETRO	DESCRIÇÃO
P1	1	80	210	-	Portão de madeira de eucalipto
P2	2	90	210	-	Portão de madeira de eucalipto
P3	1	284	250	-	Portão de madeira de eucalipto
J1	1	120	60	150	Janela de vidro temperado 10m de correr 4 folhas
J2	1	120	100	118	Janela de vidro temperado 10m de correr 2 folhas
J3	2	284	200	50	Janela de vidro temperado 10m de correr 4 folhas

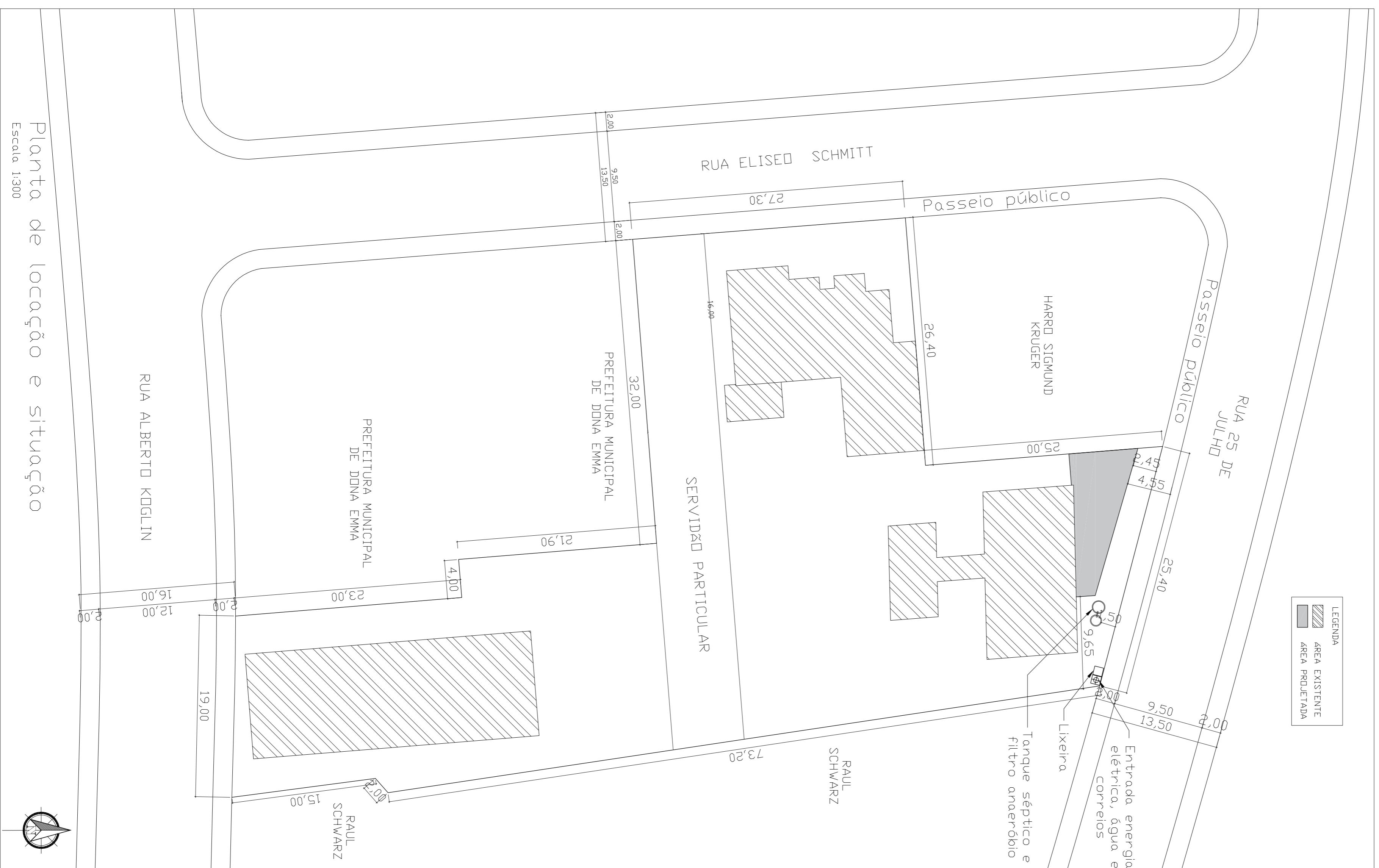
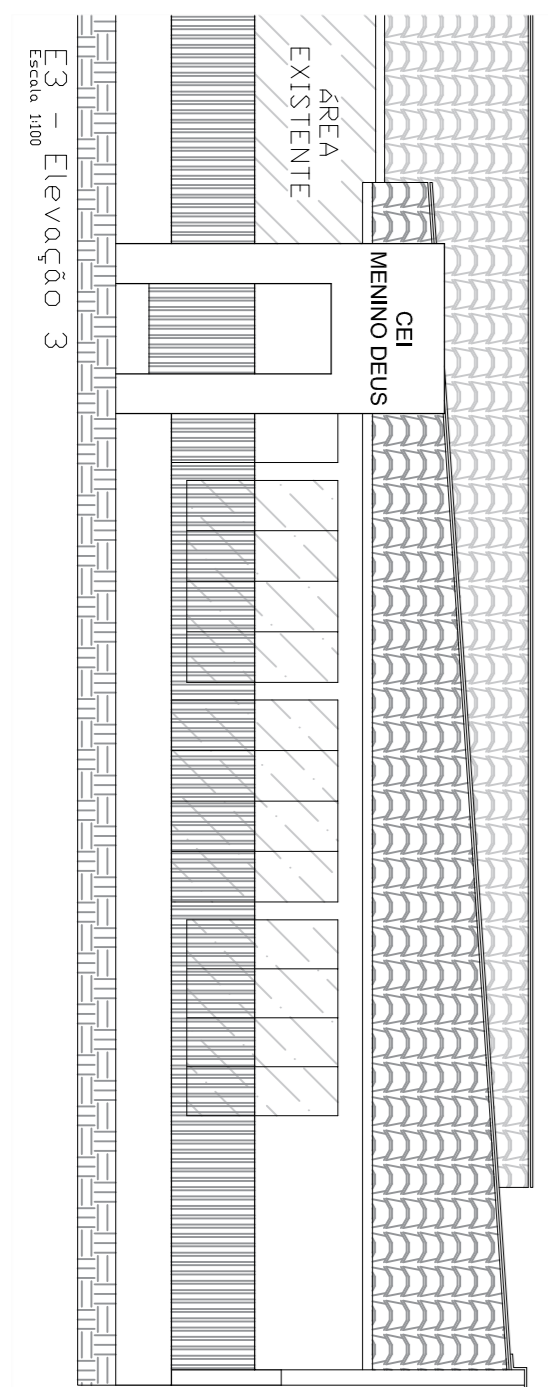
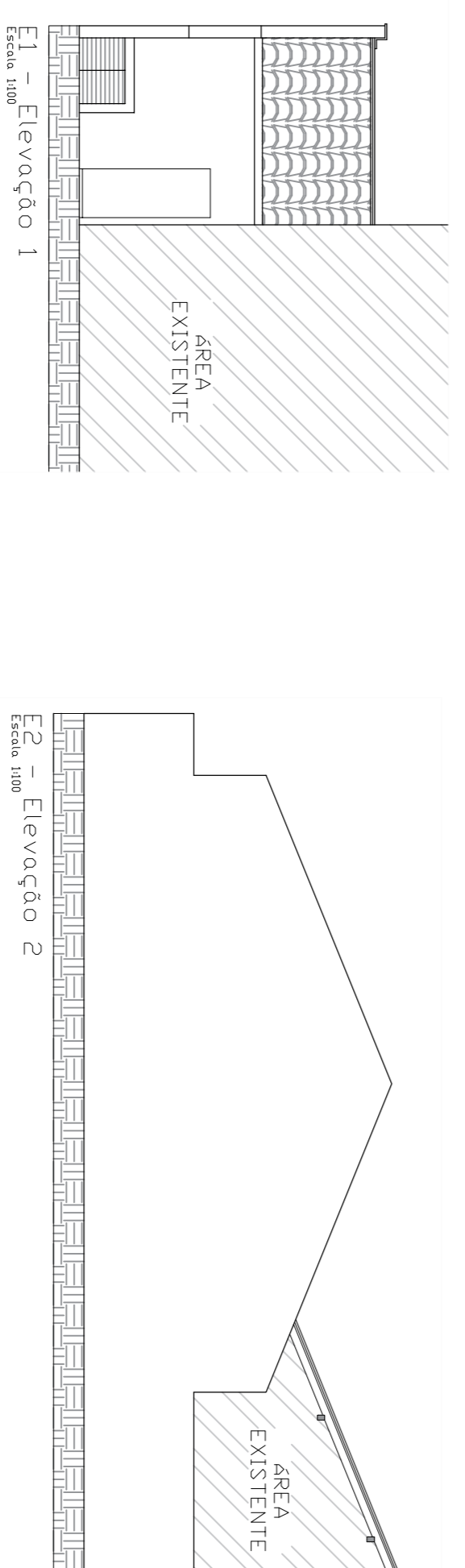
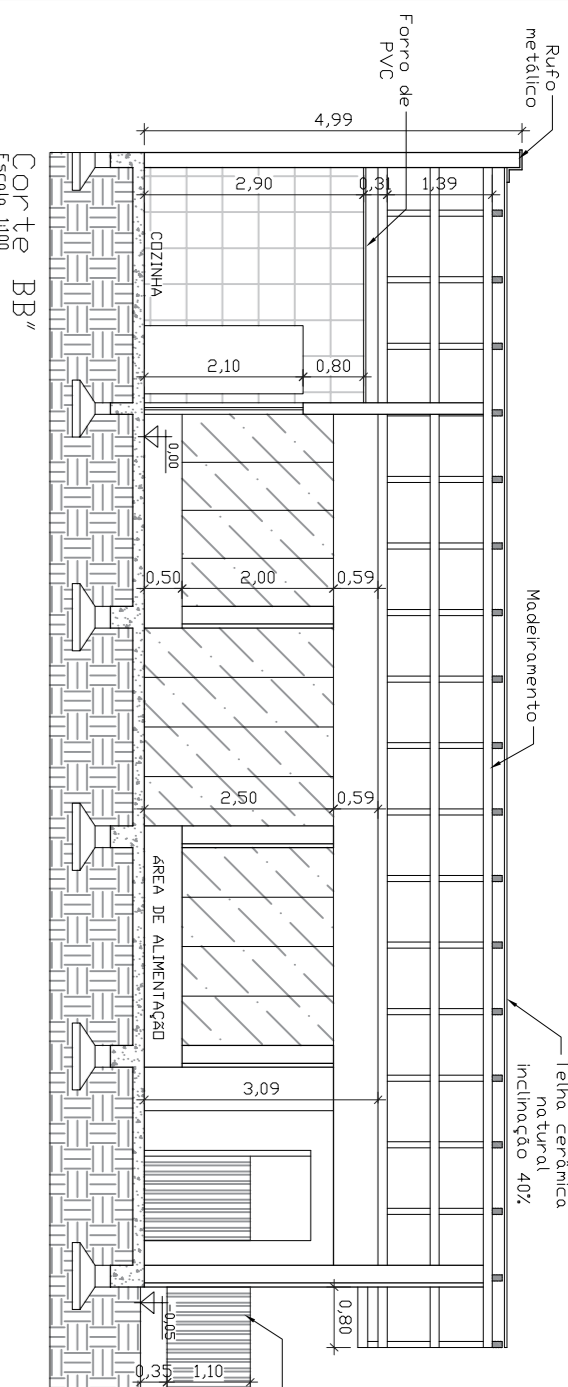
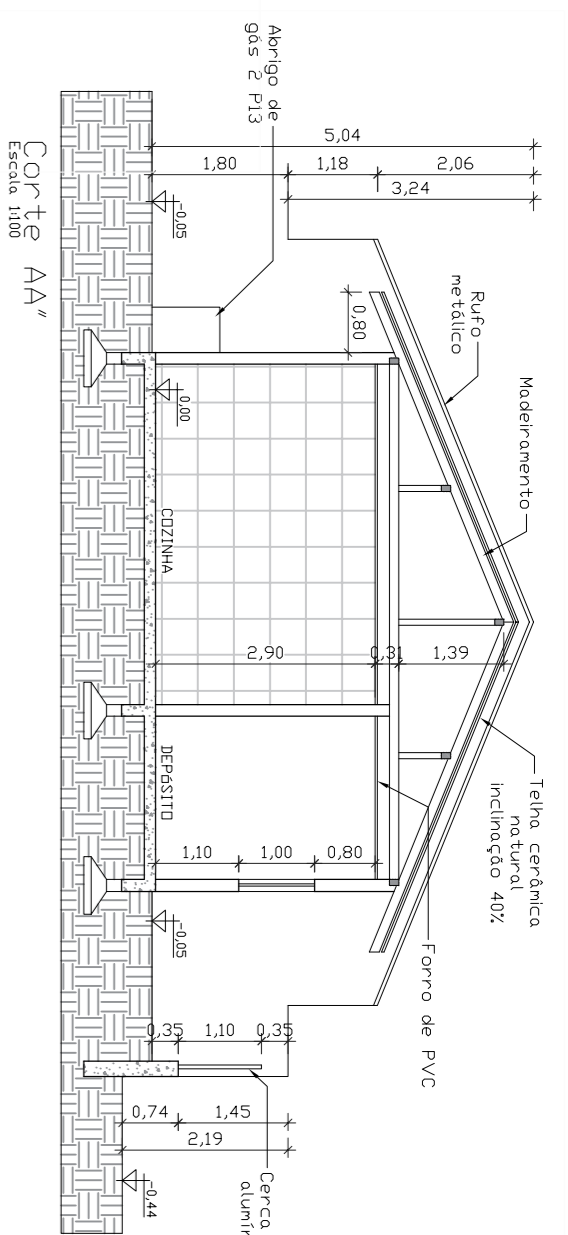
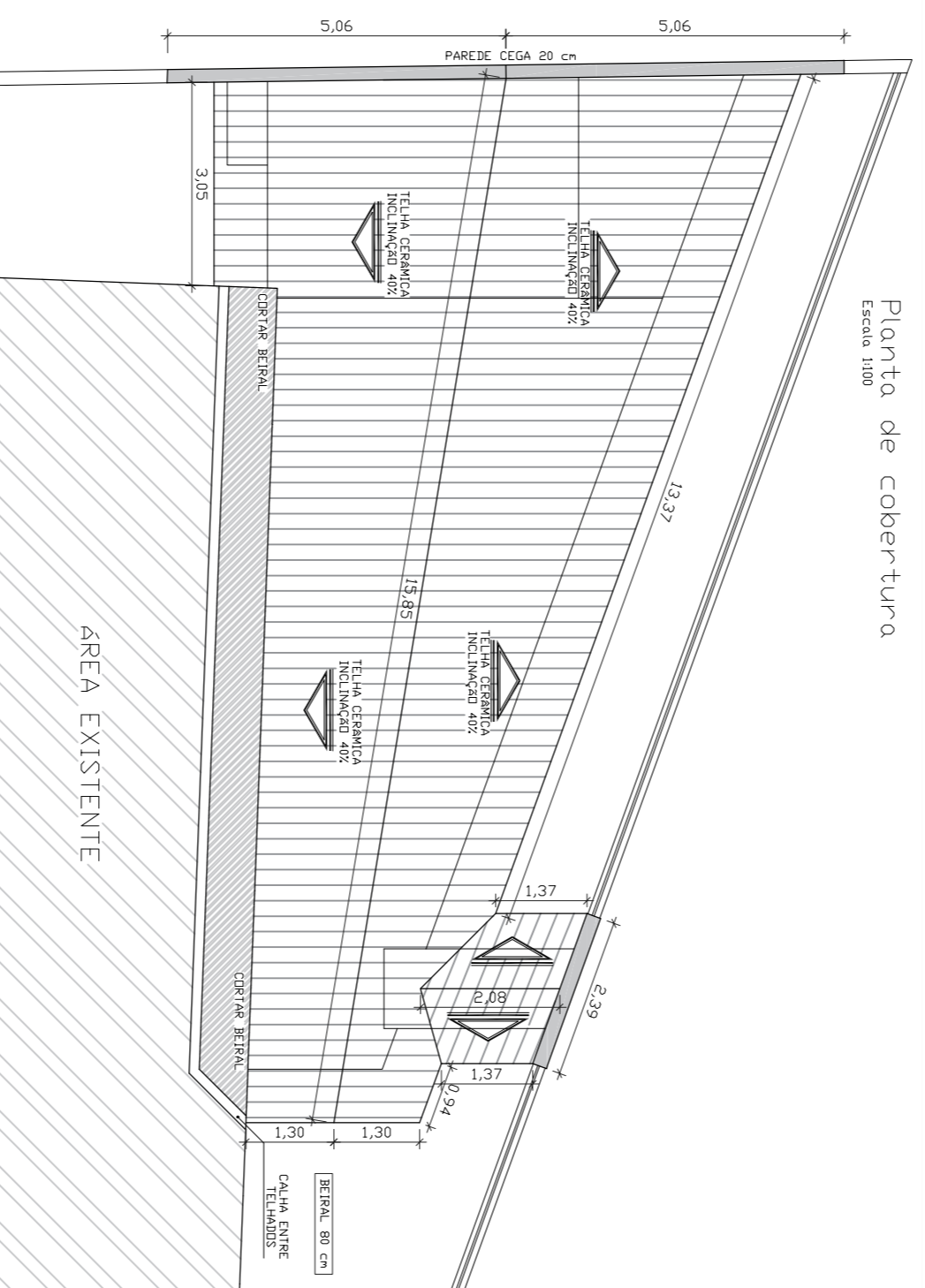
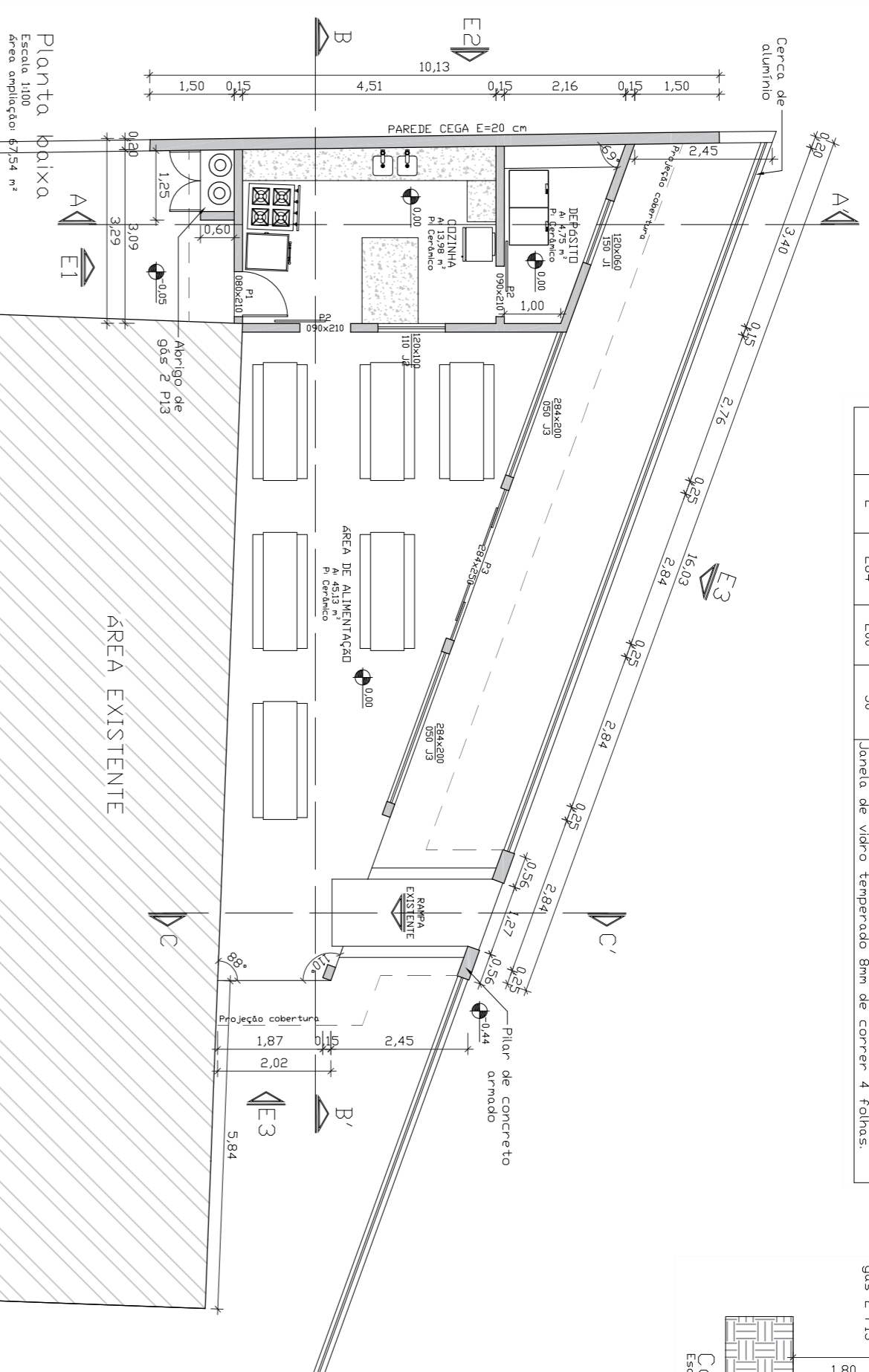

USO/SERVIÇOS	Nº DA MATRÍCULA: 4.391	ÁREA DO TERRENO ESQUADREADA: 2.902,22 m²	
BARRO-CENTRO	Nº DA MATRÍCULA: 4.391	ÁREA DO TERRENO ESQUADREADA: 2.902,22 m²	
Nº DE UNIDADES: 01	Nº DE PAVIMENTOS: 01		
INDICES	EXISTENTE	PROJETADO	TOTAL
COEF. DE APROVEITAMENTO	0,27 = 807,23 m²	0,02 = 67,54 m²	0,30 = 874,77 m²
TAXA DE OCUPAÇÃO	27,81% = 807,23 m²	2,32% = 67,54 m²	30,14% = 874,77 m²
ÁREA EXISTENTE:	807,23 m²		
ÁREA AMPLIAÇÃO:	67,54 m²		
ÁREA TOTAL:	874,77 m²		

REVISÃO	DATA	EMISSÃO INICIAL	DESCRIÇÃO	AUTOR
00	04/11/2019			ALINE

ASSINATURAS	ASS. RESPONSÁVEL TÉCNICO	ASS. RESPONSÁVEL TÉCNICO
MUNICÍPIO DE DONA EMMA CPF: 03.102.428/0001-43	ARQUITETO E URBANISTA ADRIANO FRABE CRA Nº 14.058/2019	ENGENHEIRA CIVIL ALINE FRABE CRA Nº 14.057/19

PROPRIETÁRIO	PROPRIETÁRIO
MUNICÍPIO DE DONA EMMA	ARQUITETO E URBANISTA ADRIANO FRABE CRA Nº 14.058/2019

AF ARQUITETURA E ENGENHARIA

ARQUITETO E URBANISTA ADRIANO FRABE
CRA Nº 14.058/2019
ENGENHEIRA CIVIL ALINE FRABE
CRA Nº 14.057/19

RUA ALVARO COSTA, 75
BARRIO CENTRO, PRESIDENTE GETULIO - SC
FONE: (47) 3 9832 4424 / 3 9854 5407
Email: arqadriano.frabe@gmail.com
eng.alinefrabe@gmail.com

MUNICÍPIO DE DONA EMMA

AMPLIAÇÃO - CENTRO DE EDUCAÇÃO INFANTIL MENINO DEUS

RUA 25 DE JULHO
BARRIO CENTRO
DONA EMMA - SC

DATA: NOVEMBRO/2019

ESCALA: INDICADA

PROJETO: ARQ-01

ARQUITETÔNICO

DES: EM CASA DE DISCREPANCIA ENTRE ESCALAS E COTAS, PREVALECEM AS ÚLTIMAS.