

OBS.: Em caso de discordância entre escalas e cotas, prevalecem as cotas.

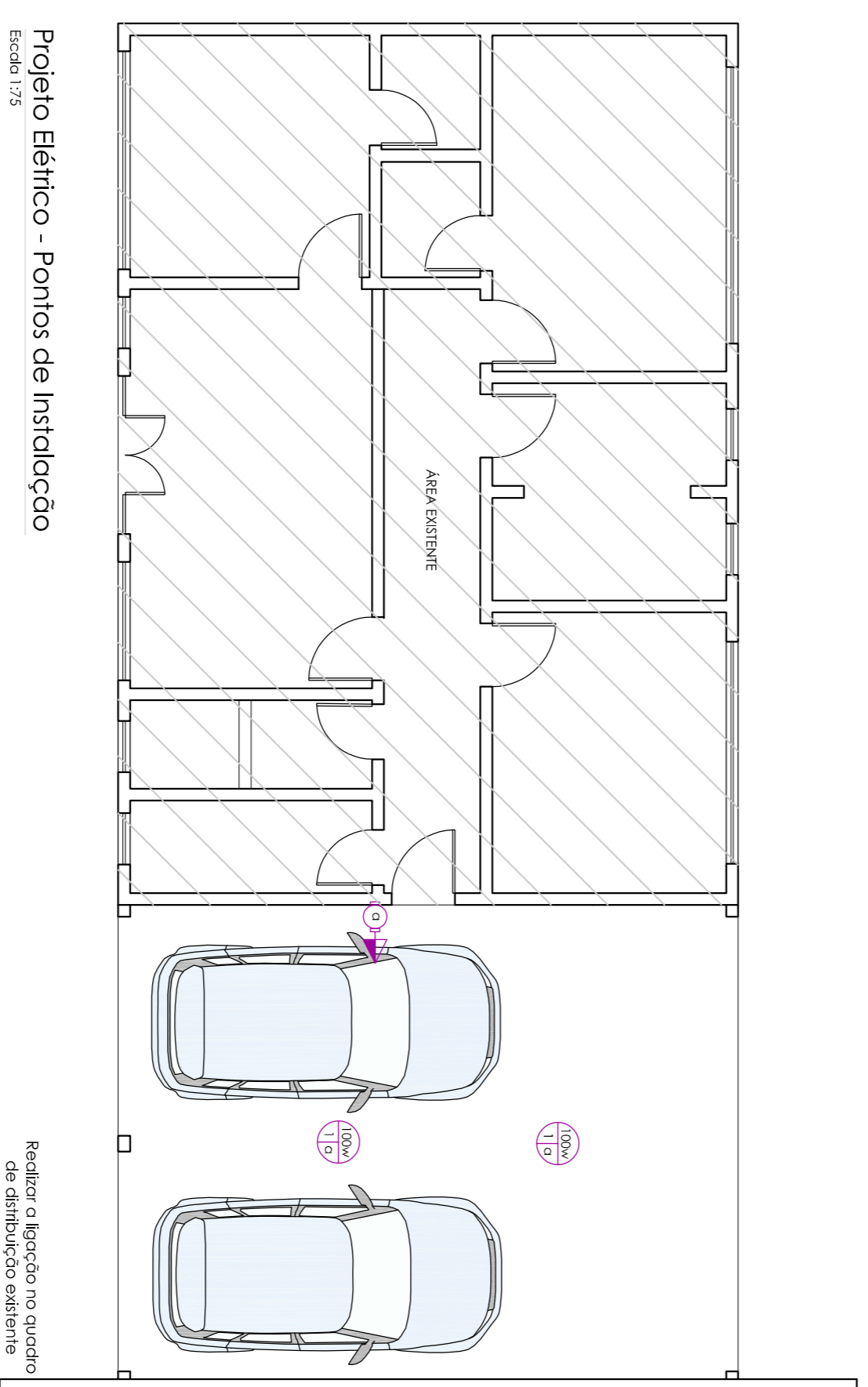
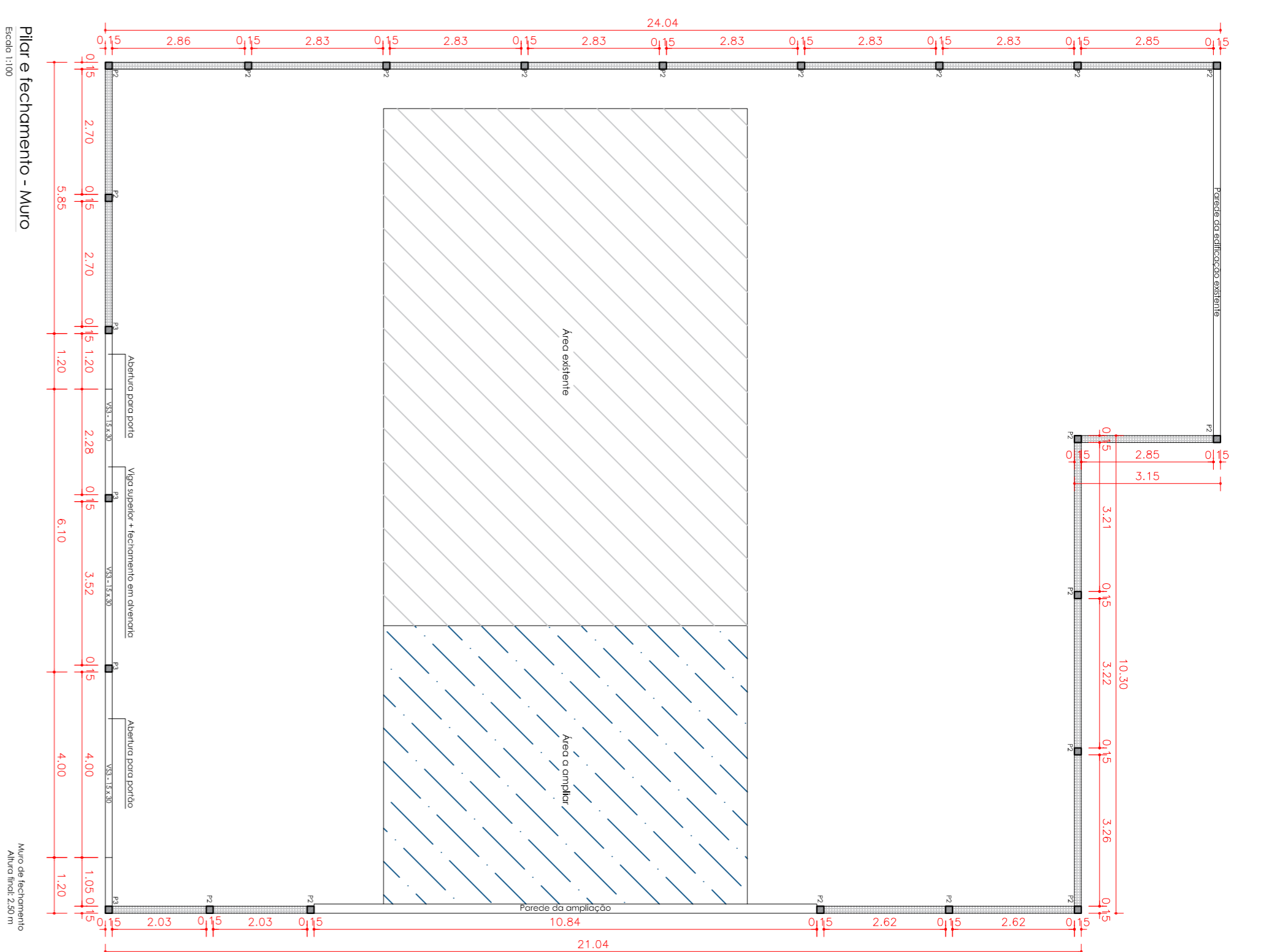
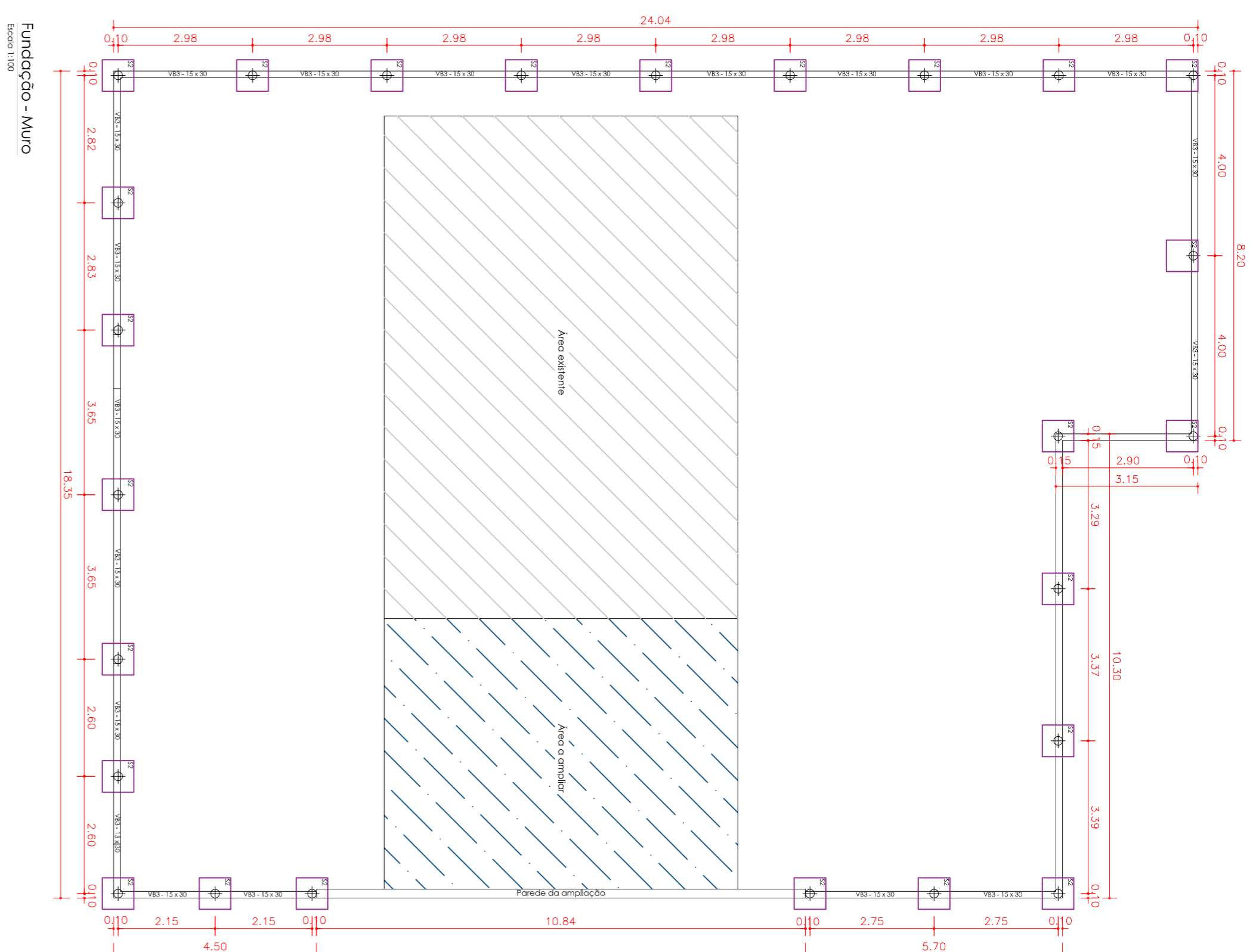
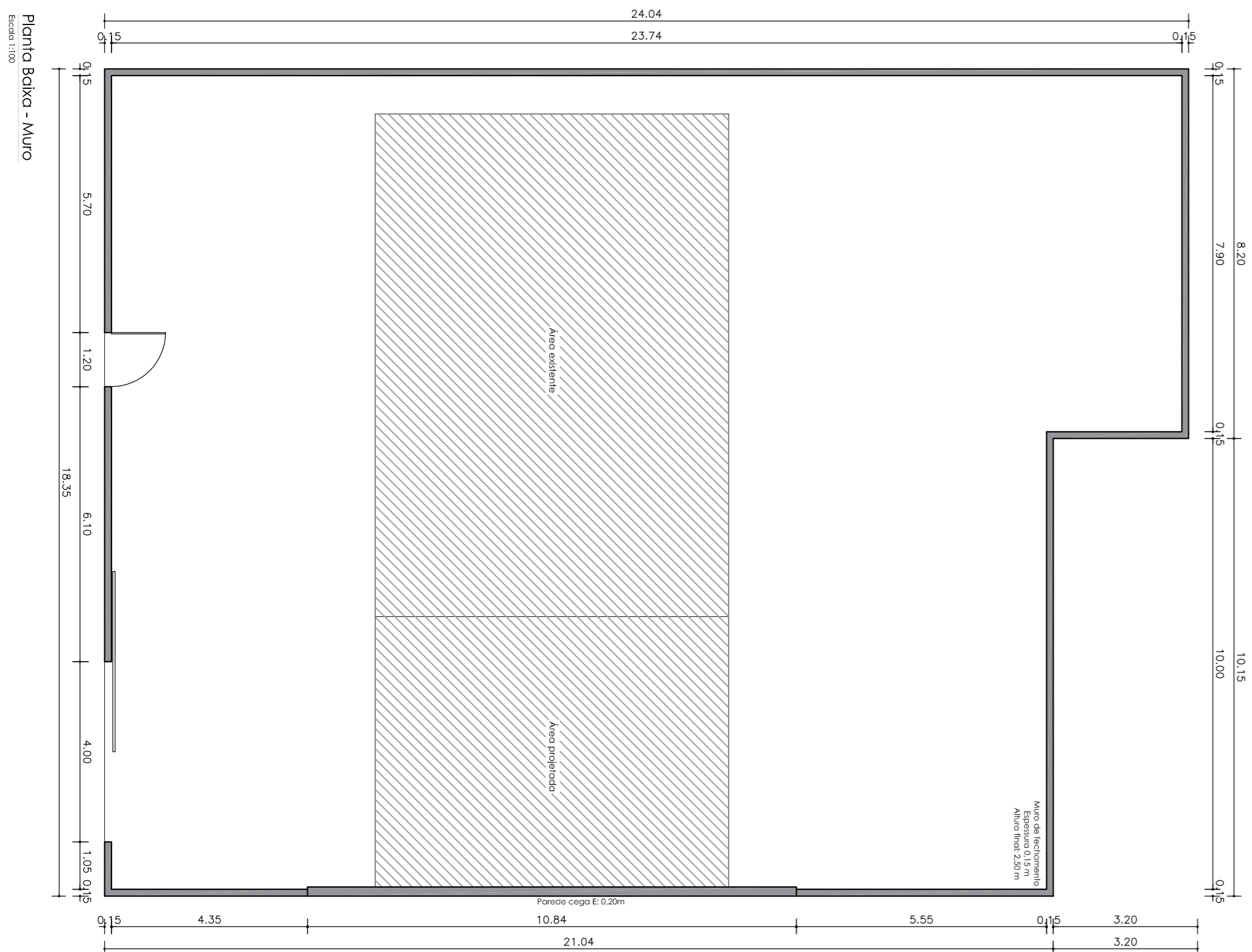

Projeto Elétrico - Pontos de Instalação

Realizar a ligação no quadro de distribuição existente

Legenda - Projeto Elétrico	
	Quadro de distribuição
	Cabo de passagem
	Luminária para jardim
	Acendedor/colador
	Fio de LED
	Sinal de LED de embutir
	Sinal de LED de sobrepôr
	Pilôton LED quadrado de embutir
	Pilôton LED quadrado de sobrepôr
	Pilôton LED retangular de embutir
	Pilôton LED retangular de sobrepôr
	Alimentação 1x2,30 ou condutor de distribuição 4xmm² 500V
	Chuveiro 1x2,30 ou condutor de distribuição 4xmm² 500V
	Atenuar

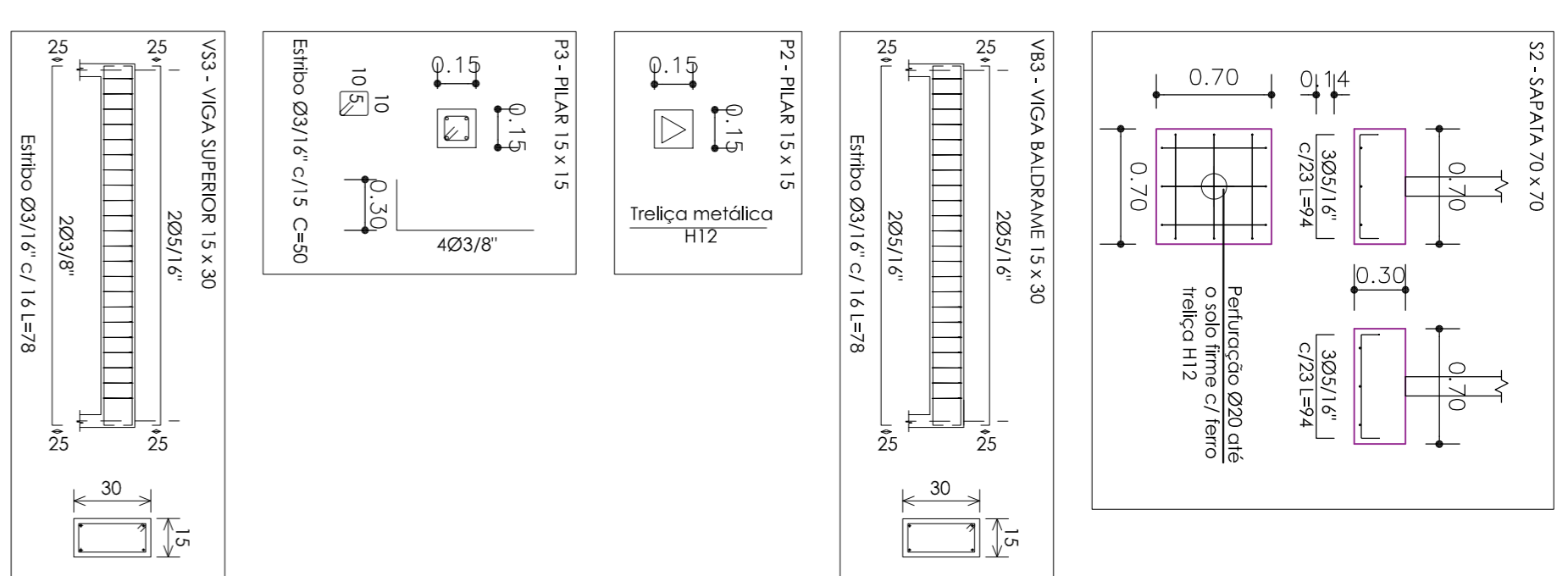

OBSERVAÇÕES IMPORTANTES PARA EXECUÇÃO DO PROJETO

A fundação apresentada foi dimensionada para ser apoiada sobre solo com resistência >20 kg/cm². A obra poderá ser executada em qualquer época do ano, desde que não haja condições climáticas adversas.

Impedimento de circulação de veículos e máquinas durante a execução da obra.

Respostas de qualquer natureza deverão ser encaminhadas para o responsável técnico do projeto.

O projeto é válido para a execução da obra, desde que não haja alterações de projeto sem a aprovação do responsável técnico.

O responsável técnico não se responsabiliza por danos materiais ou pessoais decorrentes da execução da obra.

O projeto é válido para a execução da obra, desde que não haja alterações de projeto sem a aprovação do responsável técnico.

O responsável técnico não se responsabiliza por danos materiais ou pessoais decorrentes da execução da obra.

Tabela de concreto	
3 mm	3/16"
6 mm	1/4"
8 mm	5/16"
10 mm	3/8"
12,5 mm	1/2"
16 mm	5/8"
20 mm	3/4"

USO DO ÓRGÃO COMPETENTE - CARIMBOS

Proprietário(a)	Responsável Técnico - Projeto
MUNICÍPIO DE DONA EMMA CNPJ: 83.102.426/0001-83	ENGENHEIRA CIVIL ALINE FRASSE CREA/SC 140317-8

QUADRO DE REVISÕES

Data	Descrição	Autor
09/05/2022	Elaboração inicial de projeto	Aline
19/05/2022	Aprovação de projeto	Aline

Proprietário(a): Município de Dona Emma

Projeto: Ampliação da edificação da Polícia Militar de Dona Emma

Endereço: Rua Prefeito São Schneider, Bairro Centro, Dona Emma/SC

Referência: Projeto estrutura - Muro, Projeto elétrico - Pontos de Instalação

AF.STUDIO
ARQUITETURA E ENGENHARIA
CREA/SC 171051-7
Rua Projetada F, nº 09 (final rua Pereira), Bairro Centro, Contatos: (47) 99448-8167, contato@afstudio.com.br

DATA: Maio/2022
TOMORNI: 594 x 841 mm (A1)
ESCALA: 1:100
FOLHA: 03

Projeto: **COMPLEMENTAR**