

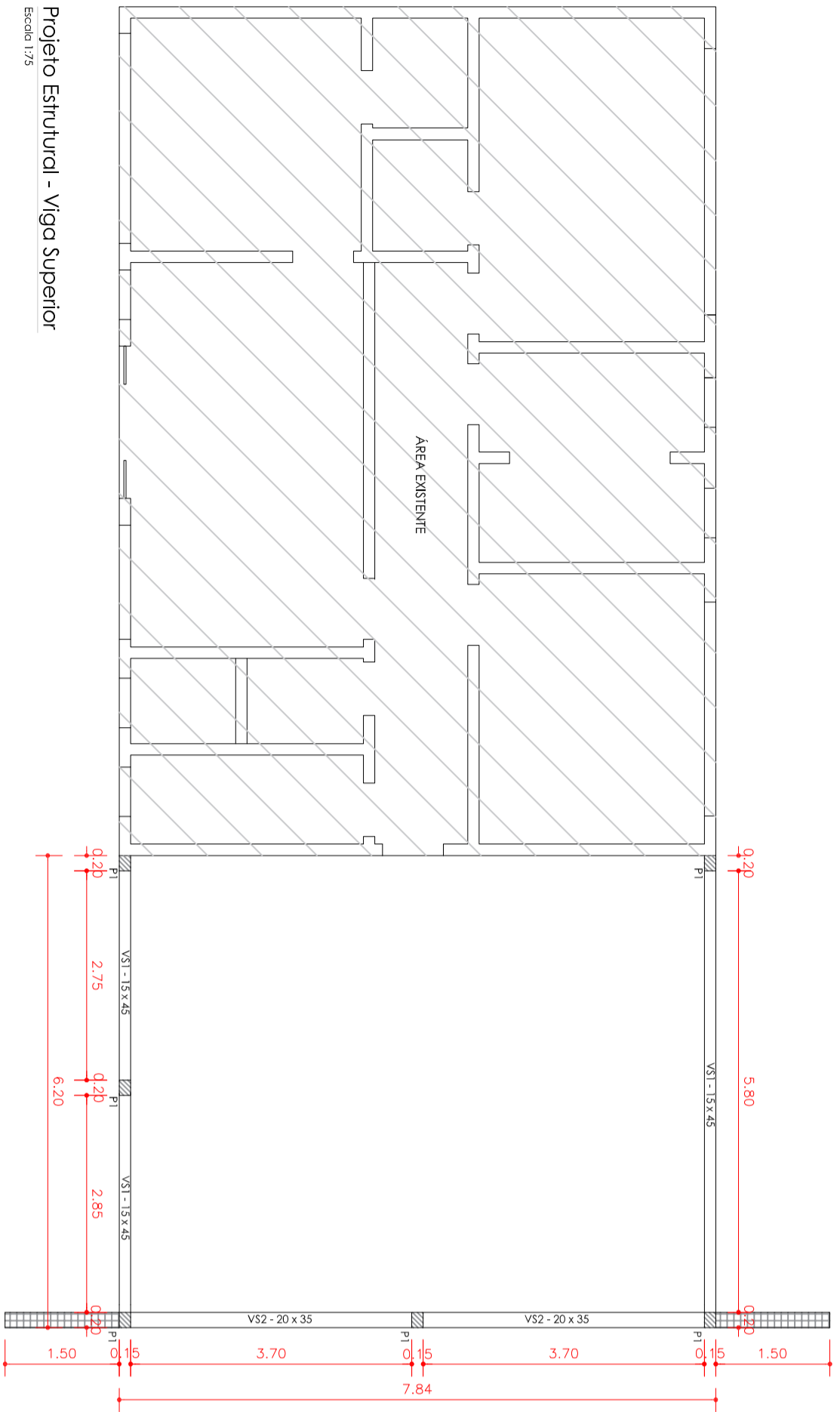

OBS.: Em caso de discordância entre escalas e cotas, prevalecem as cotas.

Projeto Estrutural - Vigas Superior

Escala 1/25



Projeto Estrutural - Fundação

Escala 1/25

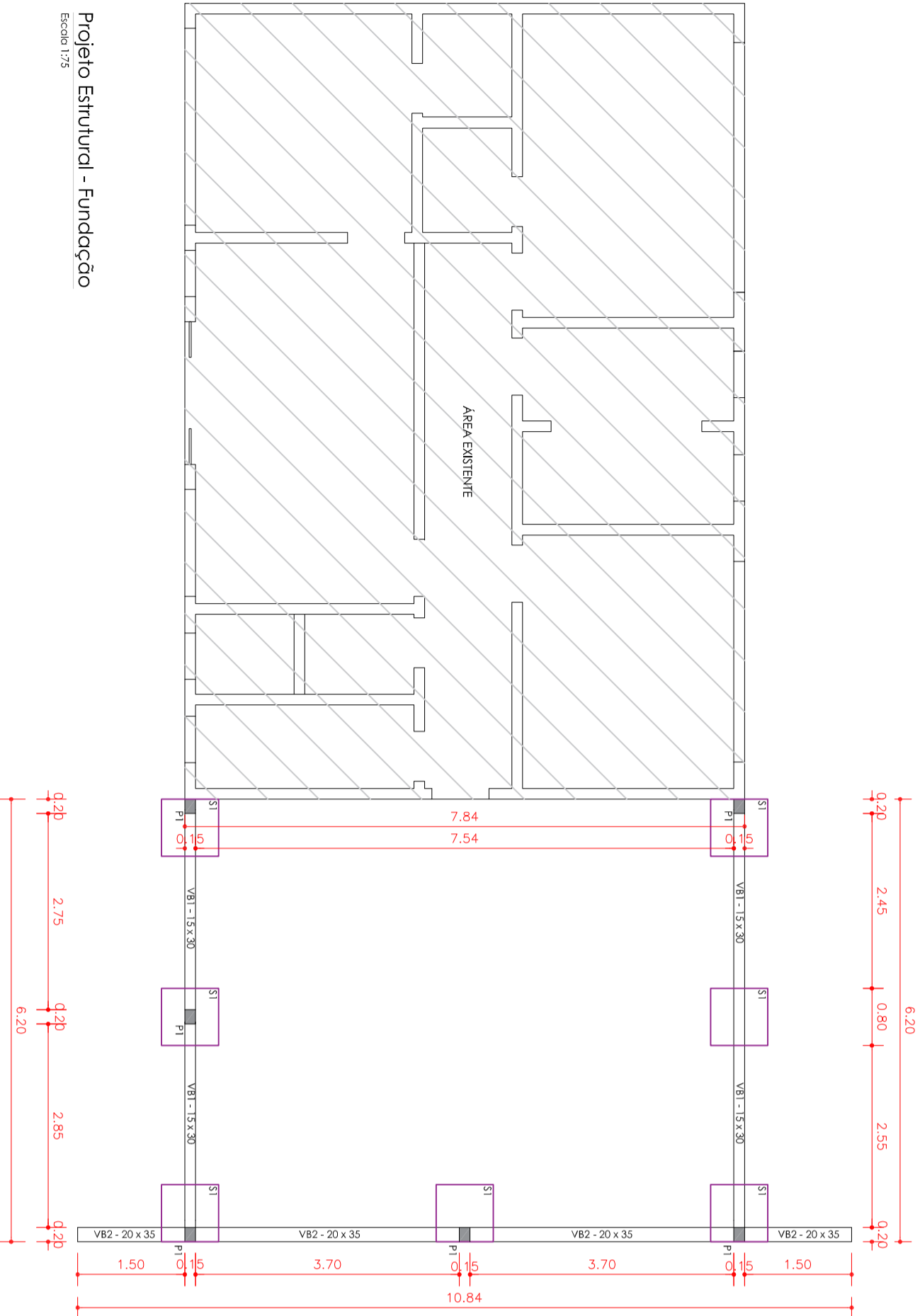

Legenda

- Pilar que nasce
- ▨ Pilar que morre
- ▧ Alvenaria de vedação

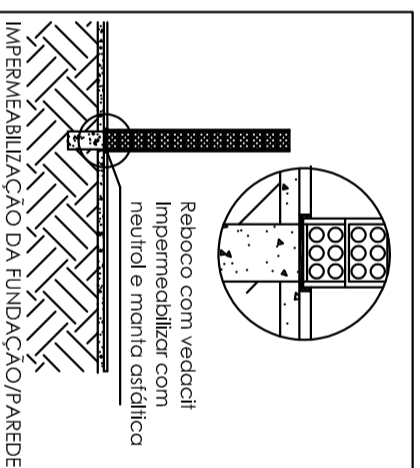
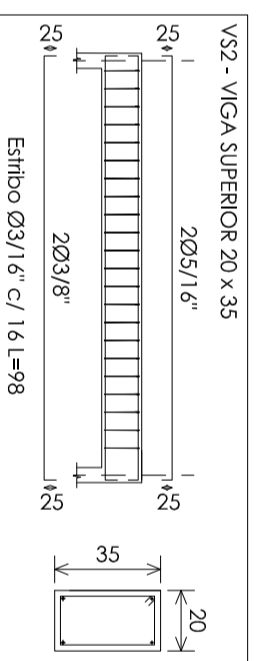
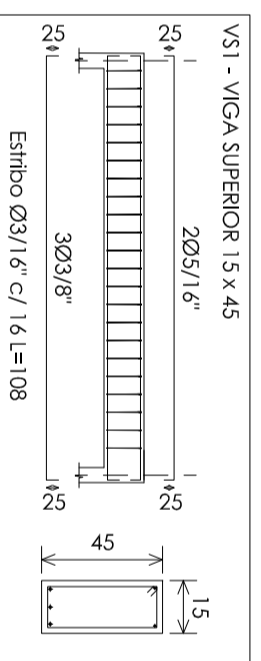
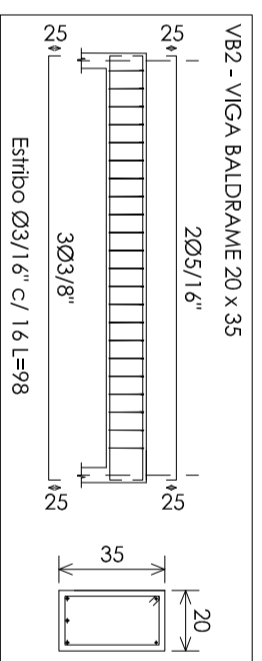
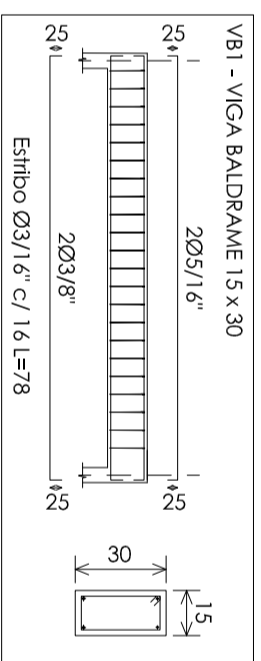
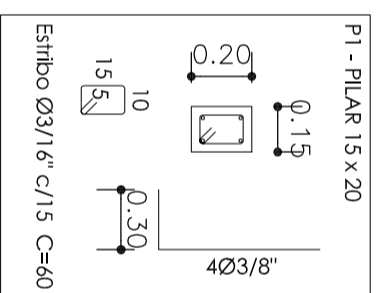
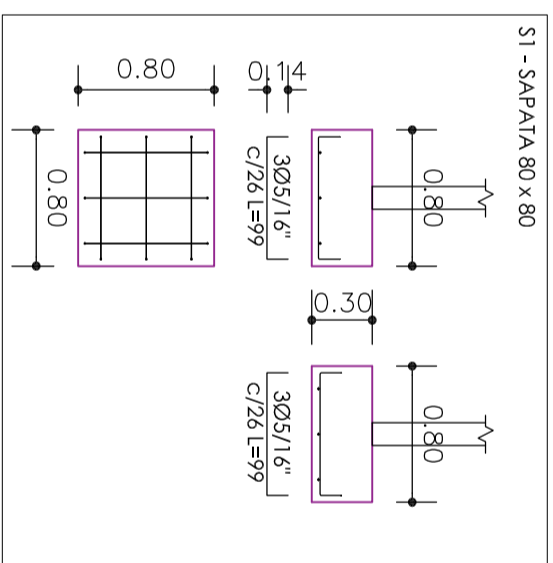

OBSERVAÇÕES IMPORTANTES PARA EXECUÇÃO DO PROJETO.

A fundação apresentada foi dimensionada para ser apoiada sobre solo com resistência >20 kg/cm².
Fundação e elementos de concreto armado = Concreto Fck 25Mpa;
Alocar pontos de energia, água e esgoto antes do concretagem;
Impermeabilização da fundação antes do assentamento dos tijolos conforme detalhamento;
Executar vigas e contravergas em todas as aberturas (portas e janelas);
Respetar os espaçamentos mínimos exigidos em projeto;
Fazer o assentamento do concreto para evitar fissuras nos elementos estruturais;
O responsável pelo lançamento deve ser de 20% do comprimento total do molde fresco;
Usar mantas de qualidade na execução da obra, mojar como tijolo, bloco, viga, pilar, parede, grade e laje;
e Decal.
O proprietário este cliente que é de extrema importância contatar uma mão de obra de qualidade para executar e respeitar todos os processos construtivos seguindo as NBR's de cada etapa.
O projeto arquitetônico complementa o projeto estrutural em medidas e especificações.

Tabela de conversão	
5 mm	3/16"
6,3 mm	1/4"
8 mm	5/16"
10 mm	3/8"
12,5 mm	1/2"
16 mm	5/8"
20 mm	3/4"

USO DO ÓRGÃO COMPETENTE - CARIMBOS

Proprietário(a)	Responsável Técnico - Projeto
MUNICÍPIO DE DONA EMMA CNPJ: 83.102.426/0001-83	ENGENHEIRA CIVIL ALINE FRARE CREA/SC 140317-8

QUADRO DE REVISÕES		
Data	Descrição	Autor
09/05/2022	Elaboração inicial de projeto	Aline
19/05/2022	Alteração de projeto	Aline

<p>AF.STUDIO AF ARQUITETURA E ENGENHARIA CREA/SC 171051-7 Rua Projetada F. nº 09 (final rua Perfeito) Bairro Centro Presidente Getúlio/SC Contatos: (47) 99647 8167 contato@afstudiof.com.br</p>	
Proprietário (a)	Município de Dona Emma
Projeto	Ampliação da edificação da Polícia Militar de Dona Emma
Endereço	Rua Prefeito Sido Schroeder Bairro Centro Dona Emma/SC
Referência	Projeto estrutural - Garagem

Projeto	02
Escala	1:100
Folha	

ESTRUTURAL